

## **ГРАФИЧЕСКОЕ ОПИСАНИЕ**

местоположения границ населенных пунктов, территориальных зон,  
особо охраняемых природных территорий,  
зон с особыми условиями использования территории

Публичный сервитут в отношении земель и земельных участков в целях эксплуатации существующего линейного объекта системы электроснабжения регионального значения «Воздушная линия ВЛ-110 кВ Л-7 ПС "Машук" - ПС "Мин-Воды"» и его неотъемлемых технологических частей

---

(наименование объекта, местоположение границ которого описано (далее - объект))

## ГРАФИЧЕСКОЕ ОПИСАНИЕ

местоположения границ населенных пунктов, территориальных зон,  
особо охраняемых природных территорий,  
зон с особыми условиями использования территории

**Публичный сервитут в отношении земель и земельных участков в целях эксплуатации  
существующего линейного объекта системы электроснабжения регионального значения  
«Воздушная линия ВЛ-110 кВ Л-7 ПС "Машук" - ПС "Мин-Воды"» и его неотъемлемых  
технологических частей**

(наименование объекта, местоположение границ которого описано)

№ п/п	Содержание	Номера листов
<b>1</b>	<b>2</b>	<b>3</b>
1	Сведения об объекте	
2	Сведения о местоположении границ объекта	
3	Сведения о местоположении измененных (уточненных) границ объекта	
4	План границ	
5	Приложение	
	<i>Доверенность серия: 26АА №3691083 от 14.07.2020</i>	—

## ГРАФИЧЕСКОЕ ОПИСАНИЕ

местоположения границ населенных пунктов, территориальных зон,  
особо охраняемых природных территорий,  
зон с особыми условиями использования территории

**Публичный сервитут в отношении земель и земельных участков в целях эксплуатации существующего линейного объекта системы электроснабжения регионального значения «Воздушная линия ВЛ-110 кВ Л-7 ПС "Машук" - ПС "Мин-Воды"» и его неотъемлемых технологических частей**

(наименование объекта, местоположение границ которого описано)

### Сведения об объекте

№ п/п	Характеристики объекта	Описание характеристик
1	2	3
1	Местоположение объекта	Ставропольский край, р-н Предгорный, Минераловодский р-н, г. Пятигорск, г. Железноводск, г. Минеральные Воды
2	Площадь объекта $\pm$ величина погрешности определения площади ( $P \pm \Delta P$ )	171604 $\pm$ 145 кв.м
3	Иные характеристики объекта	Публичный сервитут в отношении земель и земельных участков в целях эксплуатации существующего линейного объекта системы электроснабжения регионального значения «Воздушная линия ВЛ 110 кВ Л-7 ПС "Машук" - ПС "Мин-Воды"» и его неотъемлемых технологических частей, сроком на 49 лет в интересах публичного акционерного общества «Россети Северный Кавказ». Почтовый адрес ПАО «Россети Северный Кавказ»: Российская Федерация, 357506, Ставропольский край, г. Пятигорск, у. Подстанционная, д. 13 А. Адрес электронной почты ПАО «Россети Северный Кавказ»: info@rossetisk.ru

**ГРАФИЧЕСКОЕ ОПИСАНИЕ**

местоположения границ населенных пунктов, территориальных зон,  
особо охраняемых природных территорий,  
зон с особыми условиями использования территории

**Публичный сервитут в отношении земель и земельных участков в целях эксплуатации существующего линейного объекта системы электроснабжения регионального значения «Воздушная линия ВЛ-110 кВ Л-7 ПС "Машук" - ПС "Мин-Воды"» и его неотъемлемых технологических частей**

(наименование объекта, местоположение границ которого описано)

**Сведения о местоположении границ объекта**

**1. Система координат МСК-26 от СК-95, зона 1**

**2. Сведения о характерных точках границ объекта**

Обозначение характерных точек границ	Координаты, м		Метод определения координат характерной точки	Средняя квадратическая погрешность положения характерной точки (M <sub>t</sub> ), м	Описание обозначения точки на местности (при наличии)
	X	Y			
1	2	3	4	5	6
1	369768,21	1408007,21	Метод спутниковых геодезических измерений (определений)	0,10	—
2	369769,94	1408008,21	Метод спутниковых геодезических измерений (определений)	0,10	—
3	369770,19	1408008,90	Метод спутниковых геодезических измерений (определений)	0,10	—
4	369771,00	1408013,99	Метод спутниковых геодезических измерений (определений)	0,10	—
5	369770,76	1408015,30	Метод спутниковых геодезических измерений (определений)	0,10	—
6	369770,01	1408016,04	Метод спутниковых геодезических измерений (определений)	0,10	—
7	369751,87	1408026,34	Метод спутниковых геодезических измерений (определений)	0,10	—

**ГРАФИЧЕСКОЕ ОПИСАНИЕ**

местоположения границ населенных пунктов, территориальных зон,  
особо охраняемых природных территорий,  
зон с особыми условиями использования территории

**Публичный сервитут в отношении земель и земельных участков в целях эксплуатации  
существующего линейного объекта системы электроснабжения регионального значения  
«Воздушная линия ВЛ-110 кВ Л-7 ПС "Машук" - ПС "Мин-Воды"» и его неотъемлемых  
технологических частей**

(наименование объекта, местоположение границ которого описано)

**Сведения о местоположении границ объекта**

<b>1</b>	<b>2</b>	<b>3</b>	<b>4</b>	<b>5</b>	<b>6</b>
8	369751,36	1408026,54	Метод спутниковых геодезических измерений (определений)	0,10	—
9	369703,15	1408038,44	Метод спутниковых геодезических измерений (определений)	0,10	—
10	369719,91	1408147,14	Метод спутниковых геодезических измерений (определений)	0,10	—
11	369738,84	1408276,19	Метод спутниковых геодезических измерений (определений)	0,10	—
12	369738,85	1408276,30	Метод спутниковых геодезических измерений (определений)	0,10	—
13	369747,97	1408373,49	Метод спутниковых геодезических измерений (определений)	0,10	—
14	369757,14	1408474,75	Метод спутниковых геодезических измерений (определений)	0,10	—
15	369765,95	1408573,91	Метод спутниковых геодезических измерений (определений)	0,10	—
16	369780,57	1408710,35	Метод спутниковых геодезических измерений (определений)	0,10	—

**ГРАФИЧЕСКОЕ ОПИСАНИЕ**

местоположения границ населенных пунктов, территориальных зон,  
особо охраняемых природных территорий,  
зон с особыми условиями использования территории

**Публичный сервитут в отношении земель и земельных участков в целях эксплуатации  
существующего линейного объекта системы электроснабжения регионального значения  
«Воздушная линия ВЛ-110 кВ Л-7 ПС "Машук" - ПС "Мин-Воды"» и его неотъемлемых  
технологических частей**

(наименование объекта, местоположение границ которого описано)

**Сведения о местоположении границ объекта**

<b>1</b>	<b>2</b>	<b>3</b>	<b>4</b>	<b>5</b>	<b>6</b>
17	369864,91	1408797,75	Метод спутниковых геодезических измерений (определений)	0,10	—
18	369927,93	1408863,85	Метод спутниковых геодезических измерений (определений)	0,10	—
19	369968,41	1408905,03	Метод спутниковых геодезических измерений (определений)	0,10	—
20	370028,13	1408937,19	Метод спутниковых геодезических измерений (определений)	0,10	—
21	370028,88	1408937,89	Метод спутниковых геодезических измерений (определений)	0,10	—
22	370099,69	1409050,67	Метод спутниковых геодезических измерений (определений)	0,10	—
23	370161,42	1409077,68	Метод спутниковых геодезических измерений (определений)	0,10	—
24	370247,97	1409111,15	Метод спутниковых геодезических измерений (определений)	0,10	—
25	370328,98	1409139,52	Метод спутниковых геодезических измерений (определений)	0,10	—

**ГРАФИЧЕСКОЕ ОПИСАНИЕ**

местоположения границ населенных пунктов, территориальных зон,  
особо охраняемых природных территорий,  
зон с особыми условиями использования территории

**Публичный сервитут в отношении земель и земельных участков в целях эксплуатации существующего линейного объекта системы электроснабжения регионального значения «Воздушная линия ВЛ-110 кВ Л-7 ПС "Машук" - ПС "Мин-Воды"» и его неотъемлемых технологических частей**

(наименование объекта, местоположение границ которого описано)

**Сведения о местоположении границ объекта**

<b>1</b>	<b>2</b>	<b>3</b>	<b>4</b>	<b>5</b>	<b>6</b>
26	370405,73	1409115,25	Метод спутниковых геодезических измерений (определений)	0,10	—
27	370406,34	1409115,15	Метод спутниковых геодезических измерений (определений)	0,10	—
28	370407,01	1409115,27	Метод спутниковых геодезических измерений (определений)	0,10	—
29	370486,65	1409143,70	Метод спутниковых геодезических измерений (определений)	0,10	—
30	370663,01	1409198,84	Метод спутниковых геодезических измерений (определений)	0,10	—
31	370719,23	1409216,42	Метод спутниковых геодезических измерений (определений)	0,10	—
32	370792,40	1409235,91	Метод спутниковых геодезических измерений (определений)	0,10	—
33	370792,54	1409235,95	Метод спутниковых геодезических измерений (определений)	0,10	—
34	370903,74	1409274,05	Метод спутниковых геодезических измерений (определений)	0,10	—

**ГРАФИЧЕСКОЕ ОПИСАНИЕ**

местоположения границ населенных пунктов, территориальных зон,  
особо охраняемых природных территорий,  
зон с особыми условиями использования территории

**Публичный сервитут в отношении земель и земельных участков в целях эксплуатации  
существующего линейного объекта системы электроснабжения регионального значения  
«Воздушная линия ВЛ-110 кВ Л-7 ПС "Машук" - ПС "Мин-Воды"» и его неотъемлемых  
технологических частей**

(наименование объекта, местоположение границ которого описано)

**Сведения о местоположении границ объекта**

<b>1</b>	<b>2</b>	<b>3</b>	<b>4</b>	<b>5</b>	<b>6</b>
35	371008,17	1409306,92	Метод спутниковых геодезических измерений (определений)	0,10	—
36	371120,04	1409342,21	Метод спутниковых геодезических измерений (определений)	0,10	—
37	371224,85	1409374,48	Метод спутниковых геодезических измерений (определений)	0,10	—
38	371332,83	1409408,08	Метод спутниковых геодезических измерений (определений)	0,10	—
39	371441,57	1409442,76	Метод спутниковых геодезических измерений (определений)	0,10	—
40	371546,91	1409475,94	Метод спутниковых геодезических измерений (определений)	0,10	—
41	371643,48	1409504,82	Метод спутниковых геодезических измерений (определений)	0,10	—
42	371765,08	1409542,83	Метод спутниковых геодезических измерений (определений)	0,10	—
43	371867,48	1409575,27	Метод спутниковых геодезических измерений (определений)	0,10	—



**ГРАФИЧЕСКОЕ ОПИСАНИЕ**

местоположения границ населенных пунктов, территориальных зон,  
особо охраняемых природных территорий,  
зон с особыми условиями использования территории

**Публичный сервитут в отношении земель и земельных участков в целях эксплуатации  
существующего линейного объекта системы электроснабжения регионального значения  
«Воздушная линия ВЛ-110 кВ Л-7 ПС "Машук" - ПС "Мин-Воды"» и его неотъемлемых  
технологических частей**

(наименование объекта, местоположение границ которого описано)

**Сведения о местоположении границ объекта**

<b>1</b>	<b>2</b>	<b>3</b>	<b>4</b>	<b>5</b>	<b>6</b>
44	371980,98	1409611,06	Метод спутниковых геодезических измерений (определений)	0,10	—
45	372088,02	1409643,62	Метод спутниковых геодезических измерений (определений)	0,10	—
46	372196,43	1409678,64	Метод спутниковых геодезических измерений (определений)	0,10	—
47	372306,75	1409712,76	Метод спутниковых геодезических измерений (определений)	0,10	—
48	372414,42	1409745,90	Метод спутниковых геодезических измерений (определений)	0,10	—
49	372525,17	1409780,91	Метод спутниковых геодезических измерений (определений)	0,10	—
50	372631,70	1409814,40	Метод спутниковых геодезических измерений (определений)	0,10	—
51	372763,44	1409851,63	Метод спутниковых геодезических измерений (определений)	0,10	—
52	372875,39	1409880,16	Метод спутниковых геодезических измерений (определений)	0,10	—

**ГРАФИЧЕСКОЕ ОПИСАНИЕ**

местоположения границ населенных пунктов, территориальных зон,  
особо охраняемых природных территорий,  
зон с особыми условиями использования территории

**Публичный сервитут в отношении земель и земельных участков в целях эксплуатации  
существующего линейного объекта системы электроснабжения регионального значения  
«Воздушная линия ВЛ-110 кВ Л-7 ПС "Машук" - ПС "Мин-Воды"» и его неотъемлемых  
технологических частей**

(наименование объекта, местоположение границ которого описано)

**Сведения о местоположении границ объекта**

<b>1</b>	<b>2</b>	<b>3</b>	<b>4</b>	<b>5</b>	<b>6</b>
53	373003,13	1409911,58	Метод спутниковых геодезических измерений (определений)	0,10	—
54	373122,99	1409940,44	Метод спутниковых геодезических измерений (определений)	0,10	—
55	373251,06	1409971,89	Метод спутниковых геодезических измерений (определений)	0,10	—
56	373363,16	1409999,41	Метод спутниковых геодезических измерений (определений)	0,10	—
57	373495,41	1410031,47	Метод спутниковых геодезических измерений (определений)	0,10	—
58	373613,98	1410061,53	Метод спутниковых геодезических измерений (определений)	0,10	—
59	373737,21	1410093,99	Метод спутниковых геодезических измерений (определений)	0,10	—
60	373738,23	1410094,64	Метод спутниковых геодезических измерений (определений)	0,10	—
61	373844,96	1410222,34	Метод спутниковых геодезических измерений (определений)	0,10	—

**ГРАФИЧЕСКОЕ ОПИСАНИЕ**

местоположения границ населенных пунктов, территориальных зон,  
особо охраняемых природных территорий,  
зон с особыми условиями использования территории

**Публичный сервитут в отношении земель и земельных участков в целях эксплуатации  
существующего линейного объекта системы электроснабжения регионального значения  
«Воздушная линия ВЛ-110 кВ Л-7 ПС "Машук" - ПС "Мин-Воды"» и его неотъемлемых  
технологических частей**

(наименование объекта, местоположение границ которого описано)

**Сведения о местоположении границ объекта**

1	2	3	4	5	6
62	373972,44	1410254,03	Метод спутниковых геодезических измерений (определений)	0,10	—
63	374093,51	1410285,26	Метод спутниковых геодезических измерений (определений)	0,10	—
64	374221,17	1410318,08	Метод спутниковых геодезических измерений (определений)	0,10	—
65	374352,19	1410352,24	Метод спутниковых геодезических измерений (определений)	0,10	—
66	374479,30	1410385,11	Метод спутниковых геодезических измерений (определений)	0,10	—
67	374607,32	1410418,39	Метод спутниковых геодезических измерений (определений)	0,10	—
68	374739,25	1410451,16	Метод спутниковых геодезических измерений (определений)	0,10	—
69	374866,12	1410485,00	Метод спутниковых геодезических измерений (определений)	0,10	—
70	374998,11	1410519,65	Метод спутниковых геодезических измерений (определений)	0,10	—

**ГРАФИЧЕСКОЕ ОПИСАНИЕ**

местоположения границ населенных пунктов, территориальных зон,  
особо охраняемых природных территорий,  
зон с особыми условиями использования территории

**Публичный сервитут в отношении земель и земельных участков в целях эксплуатации  
существующего линейного объекта системы электроснабжения регионального значения  
«Воздушная линия ВЛ-110 кВ Л-7 ПС "Машук" - ПС "Мин-Воды"» и его неотъемлемых  
технологических частей**

(наименование объекта, местоположение границ которого описано)

**Сведения о местоположении границ объекта**

<b>1</b>	<b>2</b>	<b>3</b>	<b>4</b>	<b>5</b>	<b>6</b>
71	375126,69	1410553,02	Метод спутниковых геодезических измерений (определений)	0,10	—
72	375255,22	1410586,47	Метод спутниковых геодезических измерений (определений)	0,10	—
73	375382,97	1410619,52	Метод спутниковых геодезических измерений (определений)	0,10	—
74	375510,86	1410653,10	Метод спутниковых геодезических измерений (определений)	0,10	—
75	375645,27	1410686,96	Метод спутниковых геодезических измерений (определений)	0,10	—
76	375703,49	1410703,73	Метод спутниковых геодезических измерений (определений)	0,10	—
77	375783,08	1410725,91	Метод спутниковых геодезических измерений (определений)	0,10	—
78	375885,85	1410749,26	Метод спутниковых геодезических измерений (определений)	0,10	—
79	376034,23	1410787,53	Метод спутниковых геодезических измерений (определений)	0,10	—

**ГРАФИЧЕСКОЕ ОПИСАНИЕ**

местоположения границ населенных пунктов, территориальных зон,  
особо охраняемых природных территорий,  
зон с особыми условиями использования территории

**Публичный сервитут в отношении земель и земельных участков в целях эксплуатации  
существующего линейного объекта системы электроснабжения регионального значения  
«Воздушная линия ВЛ-110 кВ Л-7 ПС "Машук" - ПС "Мин-Воды"» и его неотъемлемых  
технологических частей**

(наименование объекта, местоположение границ которого описано)

**Сведения о местоположении границ объекта**

1	2	3	4	5	6
80	376176,19	1410824,55	Метод спутниковых геодезических измерений (определений)	0,10	—
81	376176,35	1410824,59	Метод спутниковых геодезических измерений (определений)	0,10	—
82	376303,06	1410868,89	Метод спутниковых геодезических измерений (определений)	0,10	—
83	376435,51	1410915,44	Метод спутниковых геодезических измерений (определений)	0,10	—
84	376567,87	1410961,03	Метод спутниковых геодезических измерений (определений)	0,10	—
85	376697,57	1411006,34	Метод спутниковых геодезических измерений (определений)	0,10	—
86	376830,29	1411051,36	Метод спутниковых геодезических измерений (определений)	0,10	—
87	376962,03	1411098,26	Метод спутниковых геодезических измерений (определений)	0,10	—
88	377093,58	1411144,33	Метод спутниковых геодезических измерений (определений)	0,10	—

**ГРАФИЧЕСКОЕ ОПИСАНИЕ**

местоположения границ населенных пунктов, территориальных зон,  
особо охраняемых природных территорий,  
зон с особыми условиями использования территории

**Публичный сервитут в отношении земель и земельных участков в целях эксплуатации  
существующего линейного объекта системы электроснабжения регионального значения  
«Воздушная линия ВЛ-110 кВ Л-7 ПС "Машук" - ПС "Мин-Воды"» и его неотъемлемых  
технологических частей**

(наименование объекта, местоположение границ которого описано)

**Сведения о местоположении границ объекта**

1	2	3	4	5	6
89	377229,49	1411191,17	Метод спутниковых геодезических измерений (определений)	0,10	—
90	377361,63	1411237,36	Метод спутниковых геодезических измерений (определений)	0,10	—
91	377490,38	1411281,87	Метод спутниковых геодезических измерений (определений)	0,10	—
92	377626,32	1411327,84	Метод спутниковых геодезических измерений (определений)	0,10	—
93	377758,71	1411374,76	Метод спутниковых геодезических измерений (определений)	0,10	—
94	377887,08	1411418,23	Метод спутниковых геодезических измерений (определений)	0,10	—
95	378019,57	1411465,01	Метод спутниковых геодезических измерений (определений)	0,10	—
96	378152,30	1411510,56	Метод спутниковых геодезических измерений (определений)	0,10	—
97	378269,40	1411551,06	Метод спутниковых геодезических измерений (определений)	0,10	—

**ГРАФИЧЕСКОЕ ОПИСАНИЕ**

местоположения границ населенных пунктов, территориальных зон,  
особо охраняемых природных территорий,  
зон с особыми условиями использования территории

**Публичный сервитут в отношении земель и земельных участков в целях эксплуатации  
существующего линейного объекта системы электроснабжения регионального значения  
«Воздушная линия ВЛ-110 кВ Л-7 ПС "Машук" - ПС "Мин-Воды"» и его неотъемлемых  
технологических частей**

(наименование объекта, местоположение границ которого описано)

**Сведения о местоположении границ объекта**

<b>1</b>	<b>2</b>	<b>3</b>	<b>4</b>	<b>5</b>	<b>6</b>
98	378417,95	1411602,90	Метод спутниковых геодезических измерений (определений)	0,10	—
99	378552,05	1411648,72	Метод спутниковых геодезических измерений (определений)	0,10	—
100	378684,79	1411695,25	Метод спутниковых геодезических измерений (определений)	0,10	—
101	378814,12	1411740,63	Метод спутниковых геодезических измерений (определений)	0,10	—
102	378945,59	1411786,68	Метод спутниковых геодезических измерений (определений)	0,10	—
103	379076,80	1411832,40	Метод спутниковых геодезических измерений (определений)	0,10	—
104	379217,05	1411880,59	Метод спутниковых геодезических измерений (определений)	0,10	—
105	379345,87	1411925,51	Метод спутниковых геодезических измерений (определений)	0,10	—
106	379477,28	1411971,20	Метод спутниковых геодезических измерений (определений)	0,10	—

**ГРАФИЧЕСКОЕ ОПИСАНИЕ**

местоположения границ населенных пунктов, территориальных зон,  
особо охраняемых природных территорий,  
зон с особыми условиями использования территории

**Публичный сервитут в отношении земель и земельных участков в целях эксплуатации  
существующего линейного объекта системы электроснабжения регионального значения  
«Воздушная линия ВЛ-110 кВ Л-7 ПС "Машук" - ПС "Мин-Воды"» и его неотъемлемых  
технологических частей**

(наименование объекта, местоположение границ которого описано)

**Сведения о местоположении границ объекта**

<b>1</b>	<b>2</b>	<b>3</b>	<b>4</b>	<b>5</b>	<b>6</b>
107	379610,21	1412018,07	Метод спутниковых геодезических измерений (определений)	0,10	—
108	379736,53	1412062,19	Метод спутниковых геодезических измерений (определений)	0,10	—
109	379870,22	1412108,13	Метод спутниковых геодезических измерений (определений)	0,10	—
110	380006,25	1412154,90	Метод спутниковых геодезических измерений (определений)	0,10	—
111	380142,93	1412201,90	Метод спутниковых геодезических измерений (определений)	0,10	—
112	380264,05	1412244,23	Метод спутниковых геодезических измерений (определений)	0,10	—
113	380406,86	1412294,60	Метод спутниковых геодезических измерений (определений)	0,10	—
114	380538,52	1412339,30	Метод спутниковых геодезических измерений (определений)	0,10	—
115	380673,21	1412386,16	Метод спутниковых геодезических измерений (определений)	0,10	—



**ГРАФИЧЕСКОЕ ОПИСАНИЕ**

местоположения границ населенных пунктов, территориальных зон,  
особо охраняемых природных территорий,  
зон с особыми условиями использования территории

**Публичный сервитут в отношении земель и земельных участков в целях эксплуатации существующего линейного объекта системы электроснабжения регионального значения «Воздушная линия ВЛ-110 кВ Л-7 ПС "Машук" - ПС "Мин-Воды"» и его неотъемлемых технологических частей**

(наименование объекта, местоположение границ которого описано)

**Сведения о местоположении границ объекта**

1	2	3	4	5	6
116	380806,07	1412432,75	Метод спутниковых геодезических измерений (определений)	0,10	—
117	380940,48	1412479,78	Метод спутниковых геодезических измерений (определений)	0,10	—
118	381074,12	1412525,92	Метод спутниковых геодезических измерений (определений)	0,10	—
119	381205,88	1412571,91	Метод спутниковых геодезических измерений (определений)	0,10	—
120	381339,99	1412618,77	Метод спутниковых геодезических измерений (определений)	0,10	—
121	381472,37	1412664,61	Метод спутниковых геодезических измерений (определений)	0,10	—
122	381603,63	1412709,94	Метод спутниковых геодезических измерений (определений)	0,10	—
123	381736,62	1412755,73	Метод спутниковых геодезических измерений (определений)	0,10	—
124	381870,47	1412802,45	Метод спутниковых геодезических измерений (определений)	0,10	—

**ГРАФИЧЕСКОЕ ОПИСАНИЕ**

местоположения границ населенных пунктов, территориальных зон,  
особо охраняемых природных территорий,  
зон с особыми условиями использования территории

**Публичный сервитут в отношении земель и земельных участков в целях эксплуатации  
существующего линейного объекта системы электроснабжения регионального значения  
«Воздушная линия ВЛ-110 кВ Л-7 ПС "Машук" - ПС "Мин-Воды"» и его неотъемлемых  
технологических частей**

(наименование объекта, местоположение границ которого описано)

**Сведения о местоположении границ объекта**

<b>1</b>	<b>2</b>	<b>3</b>	<b>4</b>	<b>5</b>	<b>6</b>
125	382003,57	1412848,02	Метод спутниковых геодезических измерений (определений)	0,10	—
126	382136,24	1412894,71	Метод спутниковых геодезических измерений (определений)	0,10	—
127	382269,04	1412941,10	Метод спутниковых геодезических измерений (определений)	0,10	—
128	382403,15	1412987,40	Метод спутниковых геодезических измерений (определений)	0,10	—
129	382543,34	1413035,56	Метод спутниковых геодезических измерений (определений)	0,10	—
130	382634,09	1413068,49	Метод спутниковых геодезических измерений (определений)	0,10	—
131	382727,48	1413100,23	Метод спутниковых геодезических измерений (определений)	0,10	—
132	382829,58	1413136,08	Метод спутниковых геодезических измерений (определений)	0,10	—
133	382930,80	1413171,38	Метод спутниковых геодезических измерений (определений)	0,10	—

**ГРАФИЧЕСКОЕ ОПИСАНИЕ**

местоположения границ населенных пунктов, территориальных зон,  
особо охраняемых природных территорий,  
зон с особыми условиями использования территории

**Публичный сервитут в отношении земель и земельных участков в целях эксплуатации существующего линейного объекта системы электроснабжения регионального значения «Воздушная линия ВЛ-110 кВ Л-7 ПС "Машук" - ПС "Мин-Воды"» и его неотъемлемых технологических частей**

(наименование объекта, местоположение границ которого описано)

**Сведения о местоположении границ объекта**

1	2	3	4	5	6
134	383028,99	1413204,96	Метод спутниковых геодезических измерений (определений)	0,10	—
135	383125,94	1413238,34	Метод спутниковых геодезических измерений (определений)	0,10	—
136	383221,37	1413268,85	Метод спутниковых геодезических измерений (определений)	0,10	—
137	383298,80	1413205,30	Метод спутниковых геодезических измерений (определений)	0,10	—
138	383380,61	1413136,20	Метод спутниковых геодезических измерений (определений)	0,10	—
139	383461,79	1413070,03	Метод спутниковых геодезических измерений (определений)	0,10	—
140	383542,66	1413002,10	Метод спутниковых геодезических измерений (определений)	0,10	—
141	383624,06	1412934,46	Метод спутниковых геодезических измерений (определений)	0,10	—
142	383705,33	1412868,39	Метод спутниковых геодезических измерений (определений)	0,10	—

**ГРАФИЧЕСКОЕ ОПИСАНИЕ**

местоположения границ населенных пунктов, территориальных зон,  
особо охраняемых природных территорий,  
зон с особыми условиями использования территории

**Публичный сервитут в отношении земель и земельных участков в целях эксплуатации существующего линейного объекта системы электроснабжения регионального значения «Воздушная линия ВЛ-110 кВ Л-7 ПС "Машук" - ПС "Мин-Воды"» и его неотъемлемых технологических частей**

(наименование объекта, местоположение границ которого описано)

**Сведения о местоположении границ объекта**

1	2	3	4	5	6
143	383793,05	1412794,07	Метод спутниковых геодезических измерений (определений)	0,10	—
144	383839,24	1412743,56	Метод спутниковых геодезических измерений (определений)	0,10	—
145	383860,43	1412698,09	Метод спутниковых геодезических измерений (определений)	0,10	—
146	383860,51	1412697,94	Метод спутниковых геодезических измерений (определений)	0,10	—
147	383862,24	1412696,94	Метод спутниковых геодезических измерений (определений)	0,10	—
148	383862,90	1412697,05	Метод спутниковых геодезических измерений (определений)	0,10	—
149	383872,83	1412700,52	Метод спутниковых геодезических измерений (определений)	0,10	—
150	383873,90	1412701,41	Метод спутниковых геодезических измерений (определений)	0,10	—
151	383873,99	1412703,24	Метод спутниковых геодезических измерений (определений)	0,10	—

**ГРАФИЧЕСКОЕ ОПИСАНИЕ**

местоположения границ населенных пунктов, территориальных зон,  
особо охраняемых природных территорий,  
зон с особыми условиями использования территории

**Публичный сервитут в отношении земель и земельных участков в целях эксплуатации  
существующего линейного объекта системы электроснабжения регионального значения  
«Воздушная линия ВЛ-110 кВ Л-7 ПС "Машук" - ПС "Мин-Воды"» и его неотъемлемых  
технологических частей**

(наименование объекта, местоположение границ которого описано)

**Сведения о местоположении границ объекта**

1	2	3	4	5	6
152	383852,03	1412751,79	Метод спутниковых геодезических измерений (определений)	0,10	—
153	383851,94	1412751,97	Метод спутниковых геодезических измерений (определений)	0,10	—
154	383851,68	1412752,33	Метод спутниковых геодезических измерений (определений)	0,10	—
155	383801,90	1412806,00	Метод спутниковых геодезических измерений (определений)	0,10	—
156	383801,67	1412806,22	Метод спутниковых геодезических измерений (определений)	0,10	—
157	383711,85	1412876,36	Метод спутниковых геодезических измерений (определений)	0,10	—
158	383630,61	1412942,41	Метод спутниковых геодезических измерений (определений)	0,10	—
159	383549,26	1413010,00	Метод спутниковых геодезических измерений (определений)	0,10	—
160	383468,37	1413077,95	Метод спутниковых геодезических измерений (определений)	0,10	—

**ГРАФИЧЕСКОЕ ОПИСАНИЕ**

местоположения границ населенных пунктов, территориальных зон,  
особо охраняемых природных территорий,  
зон с особыми условиями использования территории

**Публичный сервитут в отношении земель и земельных участков в целях эксплуатации существующего линейного объекта системы электроснабжения регионального значения «Воздушная линия ВЛ-110 кВ Л-7 ПС "Машук" - ПС "Мин-Воды"» и его неотъемлемых технологических частей**

(наименование объекта, местоположение границ которого описано)

**Сведения о местоположении границ объекта**

1	2	3	4	5	6
161	383387,20	1413144,12	Метод спутниковых геодезических измерений (определений)	0,10	—
162	383305,40	1413213,21	Метод спутниковых геодезических измерений (определений)	0,10	—
163	383221,93	1413283,38	Метод спутниковых геодезических измерений (определений)	0,10	—
164	383220,64	1413283,85	Метод спутниковых геодезических измерений (определений)	0,10	—
165	383219,95	1413283,73	Метод спутниковых геодезических измерений (определений)	0,10	—
166	383122,63	1413248,09	Метод спутниковых геодезических измерений (определений)	0,10	—
167	383025,65	1413214,70	Метод спутниковых геодезических измерений (определений)	0,10	—
168	382927,44	1413181,11	Метод спутниковых геодезических измерений (определений)	0,10	—
169	382826,18	1413145,80	Метод спутниковых геодезических измерений (определений)	0,10	—

**ГРАФИЧЕСКОЕ ОПИСАНИЕ**

местоположения границ населенных пунктов, территориальных зон,  
особо охраняемых природных территорий,  
зон с особыми условиями использования территории

**Публичный сервитут в отношении земель и земельных участков в целях эксплуатации существующего линейного объекта системы электроснабжения регионального значения «Воздушная линия ВЛ-110 кВ Л-7 ПС "Машук" - ПС "Мин-Воды"» и его неотъемлемых технологических частей**

(наименование объекта, местоположение границ которого описано)

**Сведения о местоположении границ объекта**

<b>1</b>	<b>2</b>	<b>3</b>	<b>4</b>	<b>5</b>	<b>6</b>
170	382724,09	1413109,96	Метод спутниковых геодезических измерений (определений)	0,10	—
171	382631,09	1413079,09	Метод спутниковых геодезических измерений (определений)	0,10	—
172	382540,27	1413050,15	Метод спутниковых геодезических измерений (определений)	0,10	—
173	382540,17	1413050,12	Метод спутниковых геодезических измерений (определений)	0,10	—
174	382399,76	1412997,12	Метод спутниковых геодезических измерений (определений)	0,10	—
175	382265,67	1412950,83	Метод спутниковых геодезических измерений (определений)	0,10	—
176	382132,83	1412904,43	Метод спутниковых геодезических измерений (определений)	0,10	—
177	382000,20	1412857,75	Метод спутниковых геодезических измерений (определений)	0,10	—
178	381867,11	1412812,19	Метод спутниковых геодезических измерений (определений)	0,10	—

**ГРАФИЧЕСКОЕ ОПИСАНИЕ**

местоположения границ населенных пунктов, территориальных зон,  
особо охраняемых природных территорий,  
зон с особыми условиями использования территории

**Публичный сервитут в отношении земель и земельных участков в целях эксплуатации существующего линейного объекта системы электроснабжения регионального значения «Воздушная линия ВЛ-110 кВ Л-7 ПС "Машук" - ПС "Мин-Воды"» и его неотъемлемых технологических частей**

(наименование объекта, местоположение границ которого описано)

**Сведения о местоположении границ объекта**

1	2	3	4	5	6
179	381733,25	1412765,46	Метод спутниковых геодезических измерений (определений)	0,10	—
180	381600,28	1412719,67	Метод спутниковых геодезических измерений (определений)	0,10	—
181	381469,00	1412674,35	Метод спутниковых геодезических измерений (определений)	0,10	—
182	381336,61	1412628,50	Метод спутниковых геодезических измерений (определений)	0,10	—
183	381202,48	1412581,64	Метод спутниковых геодезических измерений (определений)	0,10	—
184	381070,74	1412535,65	Метод спутниковых геодезических измерений (определений)	0,10	—
185	380937,10	1412489,51	Метод спутниковых геодезических измерений (определений)	0,10	—
186	380802,66	1412442,47	Метод спутниковых геодезических измерений (определений)	0,10	—
187	380669,81	1412395,89	Метод спутниковых геодезических измерений (определений)	0,10	—



**ГРАФИЧЕСКОЕ ОПИСАНИЕ**

местоположения границ населенных пунктов, территориальных зон,  
особо охраняемых природных территорий,  
зон с особыми условиями использования территории

**Публичный сервитут в отношении земель и земельных участков в целях эксплуатации существующего линейного объекта системы электроснабжения регионального значения «Воздушная линия ВЛ-110 кВ Л-7 ПС "Машук" - ПС "Мин-Воды"» и его неотъемлемых технологических частей**

(наименование объекта, местоположение границ которого описано)

**Сведения о местоположении границ объекта**

1	2	3	4	5	6
188	380535,18	1412349,04	Метод спутниковых геодезических измерений (определений)	0,10	—
189	380403,50	1412304,34	Метод спутниковых геодезических измерений (определений)	0,10	—
190	380260,64	1412253,95	Метод спутниковых геодезических измерений (определений)	0,10	—
191	380139,56	1412211,63	Метод спутниковых геодезических измерений (определений)	0,10	—
192	380002,90	1412164,63	Метод спутниковых геодезических измерений (определений)	0,10	—
193	379866,87	1412117,86	Метод спутниковых геодезических измерений (определений)	0,10	—
194	379733,16	1412071,92	Метод спутниковых геодезических измерений (определений)	0,10	—
195	379606,80	1412027,79	Метод спутниковых геодезических измерений (определений)	0,10	—
196	379473,88	1411980,92	Метод спутниковых геодезических измерений (определений)	0,10	—

**ГРАФИЧЕСКОЕ ОПИСАНИЕ**

местоположения границ населенных пунктов, территориальных зон,  
особо охраняемых природных территорий,  
зон с особыми условиями использования территории

**Публичный сервитут в отношении земель и земельных участков в целях эксплуатации существующего линейного объекта системы электроснабжения регионального значения «Воздушная линия ВЛ-110 кВ Л-7 ПС "Машук" - ПС "Мин-Воды"» и его неотъемлемых технологических частей**

(наименование объекта, местоположение границ которого описано)

**Сведения о местоположении границ объекта**

1	2	3	4	5	6
197	379342,54	1411935,25	Метод спутниковых геодезических измерений (определений)	0,10	—
198	379213,10	1411895,18	Метод спутниковых геодезических измерений (определений)	0,10	—
199	379212,98	1411895,14	Метод спутниковых геодезических измерений (определений)	0,10	—
200	379073,38	1411842,12	Метод спутниковых геодезических измерений (определений)	0,10	—
201	378942,19	1411796,41	Метод спутниковых геодезических измерений (определений)	0,10	—
202	378810,72	1411750,35	Метод спутниковых геодезических измерений (определений)	0,10	—
203	378681,38	1411704,97	Метод спутниковых геодезических измерений (определений)	0,10	—
204	378548,69	1411658,46	Метод спутниковых геодезических измерений (определений)	0,10	—
205	378414,59	1411612,64	Метод спутниковых геодезических измерений (определений)	0,10	—

**ГРАФИЧЕСКОЕ ОПИСАНИЕ**

местоположения границ населенных пунктов, территориальных зон,  
особо охраняемых природных территорий,  
зон с особыми условиями использования территории

**Публичный сервитут в отношении земель и земельных участков в целях эксплуатации  
существующего линейного объекта системы электроснабжения регионального значения  
«Воздушная линия ВЛ-110 кВ Л-7 ПС "Машук" - ПС "Мин-Воды"» и его неотъемлемых  
технологических частей**

(наименование объекта, местоположение границ которого описано)

**Сведения о местоположении границ объекта**

<b>1</b>	<b>2</b>	<b>3</b>	<b>4</b>	<b>5</b>	<b>6</b>
206	378266,02	1411560,79	Метод спутниковых геодезических измерений (определений)	0,10	—
207	378148,95	1411520,30	Метод спутниковых геодезических измерений (определений)	0,10	—
208	378016,19	1411474,74	Метод спутниковых геодезических измерений (определений)	0,10	—
209	377883,72	1411427,97	Метод спутниковых геодезических измерений (определений)	0,10	—
210	377755,35	1411384,49	Метод спутниковых геодезических измерений (определений)	0,10	—
211	377622,97	1411337,57	Метод спутниковых геодезических измерений (определений)	0,10	—
212	377487,06	1411291,62	Метод спутниковых геодезических измерений (определений)	0,10	—
213	377358,25	1411247,09	Метод спутниковых геодезических измерений (определений)	0,10	—
214	377226,12	1411200,90	Метод спутниковых геодезических измерений (определений)	0,10	—

**ГРАФИЧЕСКОЕ ОПИСАНИЕ**

местоположения границ населенных пунктов, территориальных зон,  
особо охраняемых природных территорий,  
зон с особыми условиями использования территории

**Публичный сервитут в отношении земель и земельных участков в целях эксплуатации  
существующего линейного объекта системы электроснабжения регионального значения  
«Воздушная линия ВЛ-110 кВ Л-7 ПС "Машук" - ПС "Мин-Воды"» и его неотъемлемых  
технологических частей**

(наименование объекта, местоположение границ которого описано)

**Сведения о местоположении границ объекта**

<b>1</b>	<b>2</b>	<b>3</b>	<b>4</b>	<b>5</b>	<b>6</b>
215	377090,21	1411154,06	Метод спутниковых геодезических измерений (определений)	0,10	—
216	376958,61	1411107,97	Метод спутниковых геодезических измерений (определений)	0,10	—
217	376826,93	1411061,09	Метод спутниковых геодезических измерений (определений)	0,10	—
218	376694,23	1411016,08	Метод спутниковых геодезических измерений (определений)	0,10	—
219	376564,50	1410970,76	Метод спутниковых геодезических измерений (определений)	0,10	—
220	376432,14	1410925,17	Метод спутниковых геодезических измерений (определений)	0,10	—
221	376299,70	1410878,62	Метод спутниковых геодезических измерений (определений)	0,10	—
222	376172,84	1410838,40	Метод спутниковых геодезических измерений (определений)	0,10	—
223	376031,59	1410797,49	Метод спутниковых геодезических измерений (определений)	0,10	—

**ГРАФИЧЕСКОЕ ОПИСАНИЕ**

местоположения границ населенных пунктов, территориальных зон,  
особо охраняемых природных территорий,  
зон с особыми условиями использования территории

**Публичный сервитут в отношении земель и земельных участков в целях эксплуатации  
существующего линейного объекта системы электроснабжения регионального значения  
«Воздушная линия ВЛ-110 кВ Л-7 ПС "Машук" - ПС "Мин-Воды"» и его неотъемлемых  
технологических частей**

(наименование объекта, местоположение границ которого описано)

**Сведения о местоположении границ объекта**

<b>1</b>	<b>2</b>	<b>3</b>	<b>4</b>	<b>5</b>	<b>6</b>
224	375883,43	1410759,28	Метод спутниковых геодезических измерений (определений)	0,10	—
225	375774,38	1410733,04	Метод спутниковых геодезических измерений (определений)	0,10	—
226	375705,72	1410716,28	Метод спутниковых геодезических измерений (определений)	0,10	—
227	375641,15	1410698,84	Метод спутниковых геодезических измерений (определений)	0,10	—
228	375508,28	1410663,08	Метод спутниковых геодезических измерений (определений)	0,10	—
229	375380,37	1410629,48	Метод спутниковых геодезических измерений (определений)	0,10	—
230	375252,64	1410596,44	Метод спутниковых геодезических измерений (определений)	0,10	—
231	375124,10	1410562,98	Метод спутниковых геодезических измерений (определений)	0,10	—
232	374995,52	1410529,62	Метод спутниковых геодезических измерений (определений)	0,10	—

**ГРАФИЧЕСКОЕ ОПИСАНИЕ**

местоположения границ населенных пунктов, территориальных зон,  
особо охраняемых природных территорий,  
зон с особыми условиями использования территории

**Публичный сервитут в отношении земель и земельных участков в целях эксплуатации существующего линейного объекта системы электроснабжения регионального значения «Воздушная линия ВЛ-110 кВ Л-7 ПС "Машук" - ПС "Мин-Воды"» и его неотъемлемых технологических частей**

(наименование объекта, местоположение границ которого описано)

**Сведения о местоположении границ объекта**

1	2	3	4	5	6
233	374863,49	1410494,96	Метод спутниковых геодезических измерений (определений)	0,10	—
234	374736,70	1410461,14	Метод спутниковых геодезических измерений (определений)	0,10	—
235	374604,79	1410428,38	Метод спутниковых геодезических измерений (определений)	0,10	—
236	374476,72	1410395,07	Метод спутниковых геодезических измерений (определений)	0,10	—
237	374349,60	1410362,20	Метод спутниковых геодезических измерений (определений)	0,10	—
238	374218,59	1410328,05	Метод спутниковых геодезических измерений (определений)	0,10	—
239	374090,94	1410295,24	Метод спутниковых геодезических измерений (определений)	0,10	—
240	373969,89	1410264,01	Метод спутниковых геодезических измерений (определений)	0,10	—
241	373838,77	1410231,12	Метод спутниковых геодезических измерений (определений)	0,10	—

**ГРАФИЧЕСКОЕ ОПИСАНИЕ**

местоположения границ населенных пунктов, территориальных зон,  
особо охраняемых природных территорий,  
зон с особыми условиями использования территории

**Публичный сервитут в отношении земель и земельных участков в целях эксплуатации  
существующего линейного объекта системы электроснабжения регионального значения  
«Воздушная линия ВЛ-110 кВ Л-7 ПС "Машук" - ПС "Мин-Воды"» и его неотъемлемых  
технологических частей**

(наименование объекта, местоположение границ которого описано)

**Сведения о местоположении границ объекта**

1	2	3	4	5	6
242	373837,75	1410230,50	Метод спутниковых геодезических измерений (определений)	0,10	—
243	373728,62	1410105,50	Метод спутниковых геодезических измерений (определений)	0,10	—
244	373611,42	1410071,51	Метод спутниковых геодезических измерений (определений)	0,10	—
245	373492,94	1410041,47	Метод спутниковых геодезических измерений (определений)	0,10	—
246	373360,73	1410009,42	Метод спутниковых геодезических измерений (определений)	0,10	—
247	373248,60	1409981,89	Метод спутниковых геодезических измерений (определений)	0,10	—
248	373120,56	1409950,45	Метод спутниковых геодезических измерений (определений)	0,10	—
249	373000,69	1409921,59	Метод спутниковых геодезических измерений (определений)	0,10	—
250	372872,95	1409890,17	Метод спутниковых геодезических измерений (определений)	0,10	—

**ГРАФИЧЕСКОЕ ОПИСАНИЕ**

местоположения границ населенных пунктов, территориальных зон,  
особо охраняемых природных территорий,  
зон с особыми условиями использования территории

**Публичный сервитут в отношении земель и земельных участков в целях эксплуатации  
существующего линейного объекта системы электроснабжения регионального значения  
«Воздушная линия ВЛ-110 кВ Л-7 ПС "Машук" - ПС "Мин-Воды"» и его неотъемлемых  
технологических частей**

(наименование объекта, местоположение границ которого описано)

**Сведения о местоположении границ объекта**

<b>1</b>	<b>2</b>	<b>3</b>	<b>4</b>	<b>5</b>	<b>6</b>
251	372758,88	1409865,20	Метод спутниковых геодезических измерений (определений)	0,10	—
252	372758,71	1409865,16	Метод спутниковых геодезических измерений (определений)	0,10	—
253	372628,64	1409824,23	Метод спутниковых геодезических измерений (определений)	0,10	—
254	372522,07	1409790,73	Метод спутниковых геодезических измерений (определений)	0,10	—
255	372411,36	1409755,74	Метод спутниковых геодезических измерений (определений)	0,10	—
256	372303,72	1409722,60	Метод спутниковых геодезических измерений (определений)	0,10	—
257	372193,34	1409688,46	Метод спутниковых геодезических измерений (определений)	0,10	—
258	372084,96	1409653,46	Метод спутниковых геодезических измерений (определений)	0,10	—
259	371977,94	1409620,90	Метод спутниковых геодезических измерений (определений)	0,10	—



**ГРАФИЧЕСКОЕ ОПИСАНИЕ**

местоположения границ населенных пунктов, территориальных зон,  
особо охраняемых природных территорий,  
зон с особыми условиями использования территории

**Публичный сервитут в отношении земель и земельных участков в целях эксплуатации существующего линейного объекта системы электроснабжения регионального значения «Воздушная линия ВЛ-110 кВ Л-7 ПС "Машук" - ПС "Мин-Воды"» и его неотъемлемых технологических частей**

(наименование объекта, местоположение границ которого описано)

**Сведения о местоположении границ объекта**

<b>1</b>	<b>2</b>	<b>3</b>	<b>4</b>	<b>5</b>	<b>6</b>
260	371864,38	1409585,09	Метод спутниковых геодезических измерений (определений)	0,10	—
261	371761,99	1409552,66	Метод спутниковых геодезических измерений (определений)	0,10	—
262	371640,48	1409514,68	Метод спутниковых геодезических измерений (определений)	0,10	—
263	371543,90	1409485,78	Метод спутниковых геодезических измерений (определений)	0,10	—
264	371438,46	1409452,58	Метод спутниковых геодезических измерений (определений)	0,10	—
265	371329,75	1409417,91	Метод спутниковых геодезических измерений (определений)	0,10	—
266	371221,81	1409384,32	Метод спутниковых геодезических измерений (определений)	0,10	—
267	371116,98	1409352,05	Метод спутниковых геодезических измерений (определений)	0,10	—
268	371005,08	1409316,74	Метод спутниковых геодезических измерений (определений)	0,10	—

**ГРАФИЧЕСКОЕ ОПИСАНИЕ**

местоположения границ населенных пунктов, территориальных зон,  
особо охраняемых природных территорий,  
зон с особыми условиями использования территории

**Публичный сервитут в отношении земель и земельных участков в целях эксплуатации  
существующего линейного объекта системы электроснабжения регионального значения  
«Воздушная линия ВЛ-110 кВ Л-7 ПС "Машук" - ПС "Мин-Воды"» и его неотъемлемых  
технологических частей**

(наименование объекта, местоположение границ которого описано)

**Сведения о местоположении границ объекта**

<b>1</b>	<b>2</b>	<b>3</b>	<b>4</b>	<b>5</b>	<b>6</b>
269	370900,65	1409283,88	Метод спутниковых геодезических измерений (определений)	0,10	—
270	370787,76	1409250,44	Метод спутниковых геодезических измерений (определений)	0,10	—
271	370716,17	1409226,25	Метод спутниковых геодезических измерений (определений)	0,10	—
272	370659,89	1409208,08	Метод спутниковых геодезических измерений (определений)	0,10	—
273	370483,57	1409153,53	Метод спутниковых геодезических измерений (определений)	0,10	—
274	370404,86	1409130,25	Метод спутниковых геодезических измерений (определений)	0,10	—
275	370327,88	1409153,44	Метод спутниковых геодезических измерений (определений)	0,10	—
276	370327,31	1409153,53	Метод спутниковых геодезических измерений (определений)	0,10	—
277	370326,57	1409153,39	Метод спутниковых геодезических измерений (определений)	0,10	—

**ГРАФИЧЕСКОЕ ОПИСАНИЕ**

местоположения границ населенных пунктов, территориальных зон,  
особо охраняемых природных территорий,  
зон с особыми условиями использования территории

**Публичный сервитут в отношении земель и земельных участков в целях эксплуатации существующего линейного объекта системы электроснабжения регионального значения «Воздушная линия ВЛ-110 кВ Л-7 ПС "Машук" - ПС "Мин-Воды"» и его неотъемлемых технологических частей**

(наименование объекта, местоположение границ которого описано)

**Сведения о местоположении границ объекта**

1	2	3	4	5	6
278	370244,28	1409120,76	Метод спутниковых геодезических измерений (определений)	0,10	—
279	370157,79	1409086,03	Метод спутниковых геодезических измерений (определений)	0,10	—
280	370089,30	1409058,10	Метод спутниковых геодезических измерений (определений)	0,10	—
281	370088,35	1409057,29	Метод спутниковых геодезических измерений (определений)	0,10	—
282	370021,24	1408947,71	Метод спутниковых геодезических измерений (определений)	0,10	—
283	369959,54	1408915,30	Метод спутниковых геодезических измерений (определений)	0,10	—
284	369959,04	1408914,92	Метод спутниковых геодезических измерений (определений)	0,10	—
285	369918,11	1408873,00	Метод спутниковых геодезических измерений (определений)	0,10	—
286	369852,02	1408807,61	Метод спутниковых геодезических измерений (определений)	0,10	—

**ГРАФИЧЕСКОЕ ОПИСАНИЕ**

местоположения границ населенных пунктов, территориальных зон,  
особо охраняемых природных территорий,  
зон с особыми условиями использования территории

**Публичный сервитут в отношении земель и земельных участков в целях эксплуатации  
существующего линейного объекта системы электроснабжения регионального значения  
«Воздушная линия ВЛ-110 кВ Л-7 ПС "Машук" - ПС "Мин-Воды"» и его неотъемлемых  
технологических частей**

(наименование объекта, местоположение границ которого описано)

**Сведения о местоположении границ объекта**

1	2	3	4	5	6
287	369766,84	1408717,08	Метод спутниковых геодезических измерений (определений)	0,10	—
288	369766,56	1408716,71	Метод спутниковых геодезических измерений (определений)	0,10	—
289	369766,30	1408715,83	Метод спутниковых геодезических измерений (определений)	0,10	—
290	369757,41	1408575,26	Метод спутниковых геодезических измерений (определений)	0,10	—
291	369748,48	1408475,53	Метод спутниковых геодезических измерений (определений)	0,10	—
292	369739,32	1408374,39	Метод спутниковых геодезических измерений (определений)	0,10	—
293	369724,36	1408278,63	Метод спутниковых геодезических измерений (определений)	0,10	—
294	369708,84	1408149,18	Метод спутниковых геодезических измерений (определений)	0,10	—
295	369692,58	1408030,65	Метод спутниковых геодезических измерений (определений)	0,10	—

**ГРАФИЧЕСКОЕ ОПИСАНИЕ**

местоположения границ населенных пунктов, территориальных зон,  
особо охраняемых природных территорий,  
зон с особыми условиями использования территории

**Публичный сервитут в отношении земель и земельных участков в целях эксплуатации существующего линейного объекта системы электроснабжения регионального значения «Воздушная линия ВЛ-110 кВ Л-7 ПС "Машук" - ПС "Мин-Воды"» и его неотъемлемых технологических частей**

(наименование объекта, местоположение границ которого описано)

**Сведения о местоположении границ объекта**

1	2	3	4	5	6
296	369692,83	1408029,38	Метод спутниковых геодезических измерений (определений)	0,10	—
297	369693,96	1408028,47	Метод спутниковых геодезических измерений (определений)	0,10	—
298	369750,00	1408011,08	Метод спутниковых геодезических измерений (определений)	0,10	—
299	369750,18	1408011,04	Метод спутниковых геодезических измерений (определений)	0,10	—
300	369767,79	1408007,26	Метод спутниковых геодезических измерений (определений)	0,10	—
1	369768,21	1408007,21	Метод спутниковых геодезических измерений (определений)	0,10	—

**3. Сведения о характерных точках части (частей) границы объекта**

Обозначение характерных точек части границы	Координаты, м		Метод определения координат характерной точки	Средняя квадратическая погрешность положения характерной точки ( $M_t$ ), м	Описание обозначения точки на местности (при наличии)
	X	Y			
1	2	3	4	5	6
Часть № —					
—	—	—	—	—	—

## ГРАФИЧЕСКОЕ ОПИСАНИЕ

местоположения границ населенных пунктов, территориальных зон,  
особо охраняемых природных территорий,  
зон с особыми условиями использования территории

**Публичный сервитут в отношении земель и земельных участков в целях эксплуатации существующего линейного объекта системы электроснабжения регионального значения «Воздушная линия ВЛ-110 кВ Л-7 ПС "Машук" - ПС "Мин-Воды"» и его неотъемлемых технологических частей**

(наименование объекта, местоположение границ которого описано)

### Сведения о местоположении измененных (уточненных) границ объекта

#### 1. Система координат —

#### 2. Сведения о характерных точках границ объекта

Обозначение характерных точек границ	Существующие координаты, м		Измененные (уточненные) координаты, м		Метод определения координат характерной точки	Средняя квадратическая погрешность положения характерной точки ( $M_t$ ), м	Описание обозначения точки на местности (при наличии)
	X	Y	X	Y			
1	2	3	4	5	6	7	8
—	—	—	—	—	—	—	—

#### 3. Сведения о характерных точках части (частей) границы объекта

##### Часть № —

Обозначение характерных точек границ	Существующие координаты, м		Измененные (уточненные) координаты, м		Метод определения координат характерной точки	Средняя квадратическая погрешность положения характерной точки ( $M_t$ ), м	Описание обозначения точки на местности (при наличии)
	X	Y	X	Y			
1	2	3	4	5	6	7	8
—	—	—	—	—	—	—	—

## ГРАФИЧЕСКОЕ ОПИСАНИЕ

местоположения границ населенных пунктов, территориальных зон,  
особо охраняемых природных территорий,  
зон с особыми условиями использования территории

**Публичный сервитут в отношении земель и земельных участков в целях эксплуатации  
существующего линейного объекта системы электроснабжения регионального значения  
«Воздушная линия ВЛ-110 кВ Л-7 ПС "Машук" - ПС "Мин-Воды"» и его неотъемлемых  
технологических частей**

(наименование объекта, местоположение границ которого описано)

## План границ объекта

### Основной лист

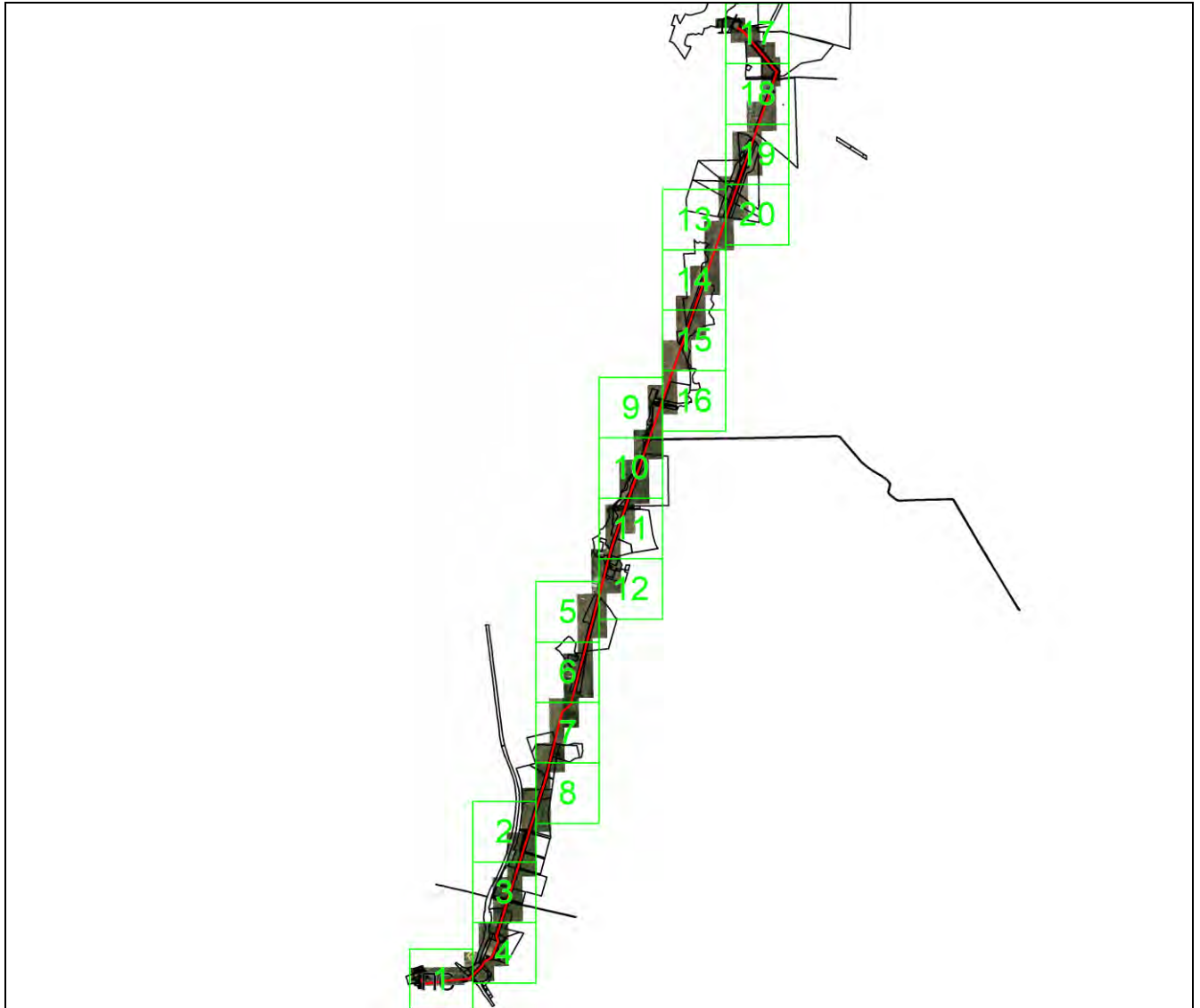

Масштаб 1: 100000

### Используемые условные знаки и обозначения:

-  – область выносного листа,  
**23** – номер выносного листа.

Остальные используемые условные знаки и обозначения приведены на отдельной странице в конце раздела.

Подпись: \_\_\_\_\_ *Чаусов П. Ф.* Дата *15 декабря 2023 г.*

Место для оттиска печати (при наличии) лица, составившего описание местоположения границ объекта



## ГРАФИЧЕСКОЕ ОПИСАНИЕ

местоположения границ населенных пунктов, территориальных зон,  
особо охраняемых природных территорий,  
зон с особыми условиями использования территории

**Публичный сервитут в отношении земель и земельных участков в целях эксплуатации  
существующего линейного объекта системы электроснабжения регионального значения  
«Воздушная линия ВЛ-110 кВ Л-7 ПС "Машук" - ПС "Мин-Воды"» и его неотъемлемых  
технологических частей**

(наименование объекта, местоположение границ которого описано)

## План границ объекта

### Выносной лист №1



Масштаб 1:6000

Используемые условные знаки и обозначения приведены на отдельной странице в конце раздела.

Подпись Чаусов П. Ф. Дата 15 декабря 2023 г.

Место для оттиска печати (при наличии) лица, составившего описание местоположения границ объекта





## ГРАФИЧЕСКОЕ ОПИСАНИЕ

местоположения границ населенных пунктов, территориальных зон,  
особо охраняемых природных территорий,  
зон с особыми условиями использования территории

**Публичный сервитут в отношении земель и земельных участков в целях эксплуатации  
существующего линейного объекта системы электроснабжения регионального значения  
«Воздушная линия ВЛ-110 кВ Л-7 ПС "Машук" - ПС "Мин-Воды"» и его неотъемлемых  
технологических частей**

(наименование объекта, местоположение границ которого описано)

## План границ объекта

### Выносной лист №2

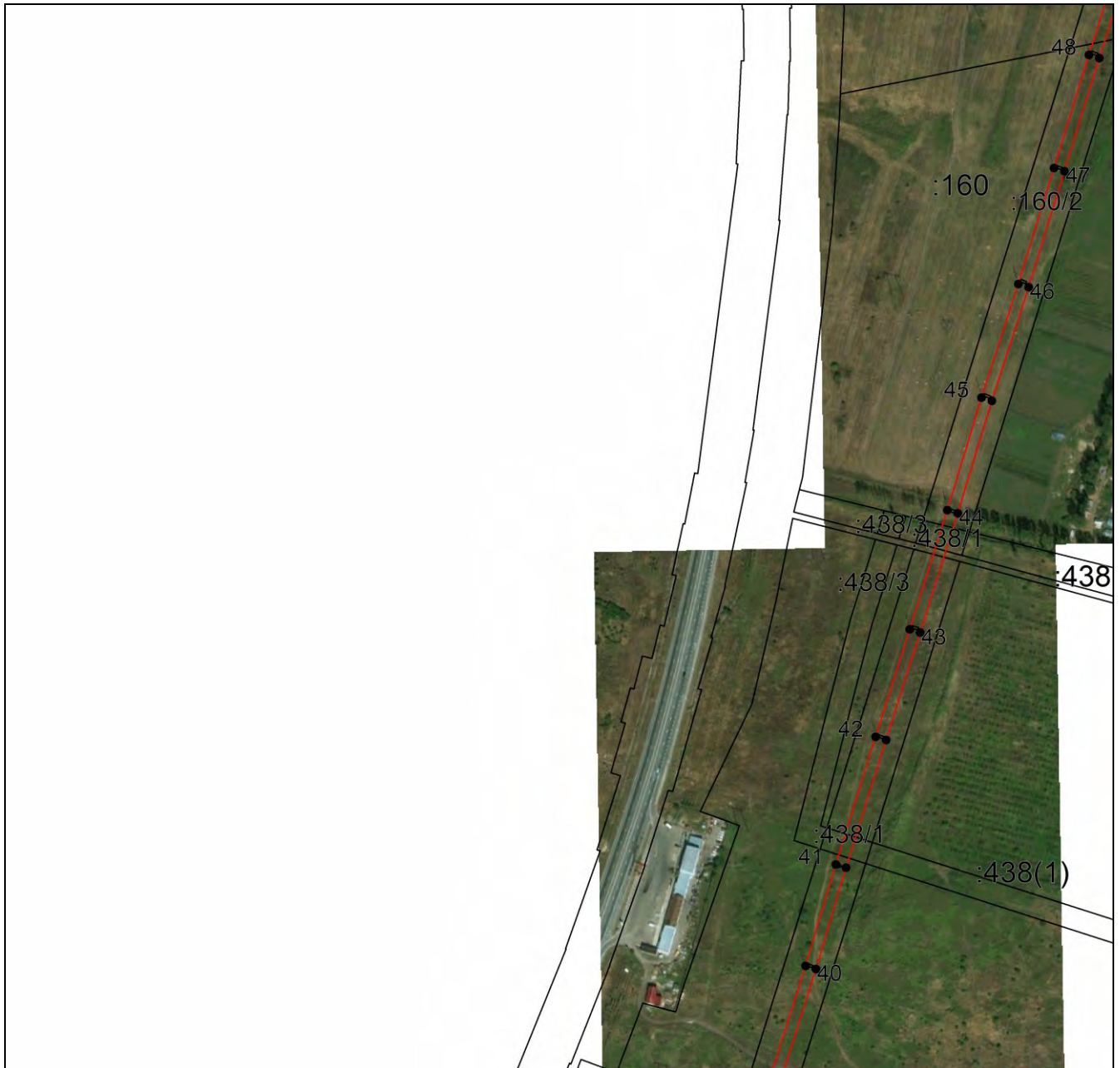

Масштаб 1:6000

Используемые условные знаки и обозначения приведены на отдельной странице в конце раздела.

Подпись Чаусов П. Ф. Дата 15 декабря 2023 г.

Место для оттиска печати (при наличии) лица, составившего описание местоположения границ объекта



## ГРАФИЧЕСКОЕ ОПИСАНИЕ

местоположения границ населенных пунктов, территориальных зон,  
особо охраняемых природных территорий,  
зон с особыми условиями использования территории

**Публичный сервитут в отношении земель и земельных участков в целях эксплуатации  
существующего линейного объекта системы электроснабжения регионального значения  
«Воздушная линия ВЛ-110 кВ Л-7 ПС "Машук" - ПС "Мин-Воды"» и его неотъемлемых  
технологических частей**

(наименование объекта, местоположение границ которого описано)

## План границ объекта

### Выносной лист №3



Масштаб 1:6000

Используемые условные знаки и обозначения приведены на отдельной странице в конце раздела.

Подпись: Чаусов П. Ф. Дата 15 декабря 2023 г.

Место для оттиска печати (при наличии) лица, составившего описание местоположения границ объекта



## ГРАФИЧЕСКОЕ ОПИСАНИЕ

местоположения границ населенных пунктов, территориальных зон,  
особо охраняемых природных территорий,  
зон с особыми условиями использования территории

**Публичный сервитут в отношении земель и земельных участков в целях эксплуатации  
существующего линейного объекта системы электроснабжения регионального значения  
«Воздушная линия ВЛ-110 кВ Л-7 ПС "Машук" - ПС "Мин-Воды"» и его неотъемлемых  
технологических частей**

(наименование объекта, местоположение границ которого описано)

## План границ объекта

### Выносной лист №4

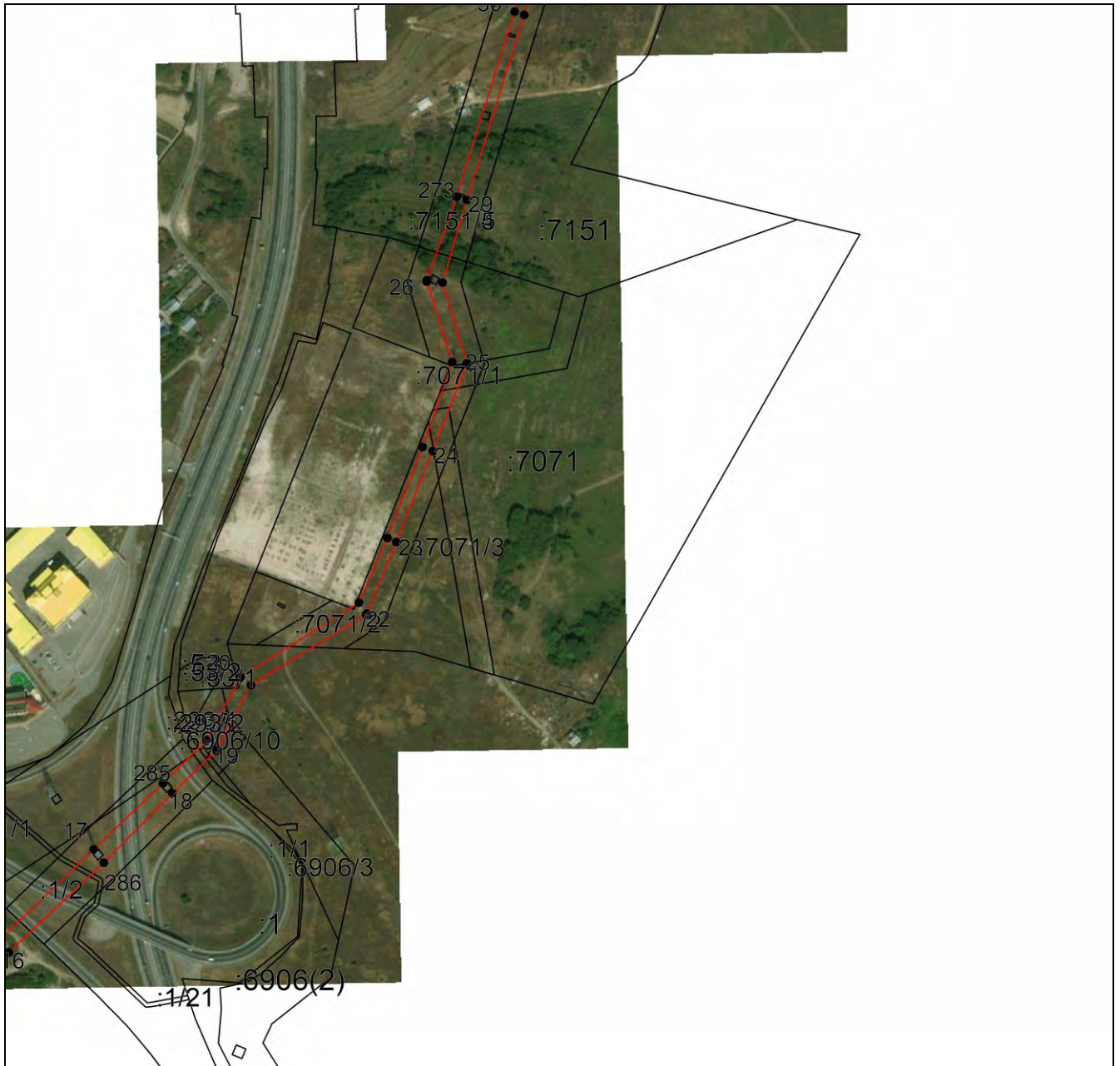

Масштаб 1:6000

Используемые условные знаки и обозначения приведены на отдельной странице в конце раздела.

Подпись: \_\_\_\_\_ Чаусов П. Ф. Дата 15 декабря 2023 г.

Место для оттиска печати (при наличии) лица, составившего описание местоположения границ объекта



## ГРАФИЧЕСКОЕ ОПИСАНИЕ

местоположения границ населенных пунктов, территориальных зон,  
особо охраняемых природных территорий,  
зон с особыми условиями использования территории

**Публичный сервитут в отношении земель и земельных участков в целях эксплуатации  
существующего линейного объекта системы электроснабжения регионального значения  
«Воздушная линия ВЛ-110 кВ Л-7 ПС "Машук" - ПС "Мин-Воды"» и его неотъемлемых  
технологических частей**

(наименование объекта, местоположение границ которого описано)

## План границ объекта

### Выносной лист №5

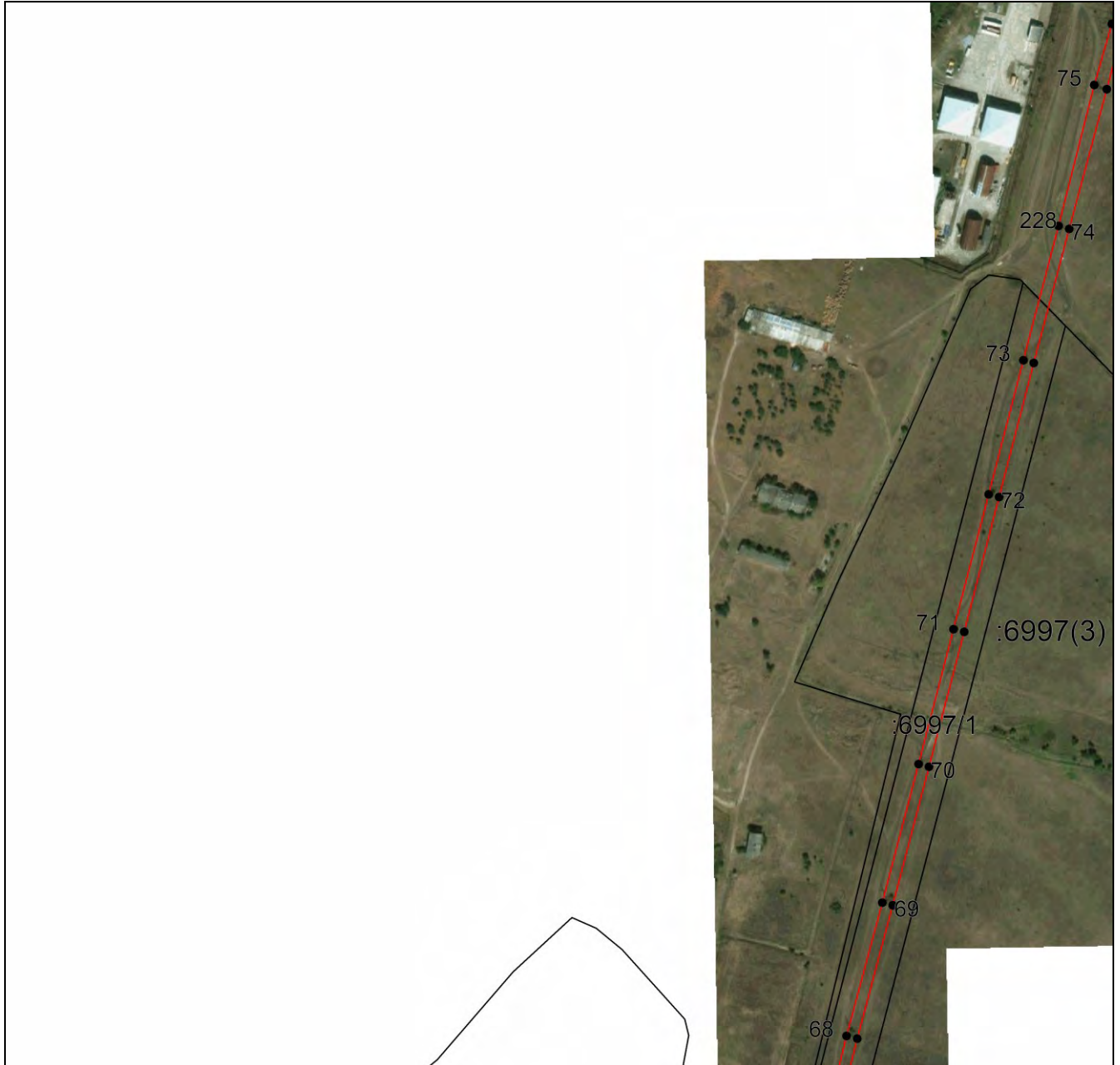

Масштаб 1:6000

Используемые условные знаки и обозначения приведены на отдельной странице в конце раздела.

Подпись: Чаусов П. Ф. Дата 15 декабря 2023 г.

Место для оттиска печати (при наличии) лица, составившего описание местоположения границ объекта



## ГРАФИЧЕСКОЕ ОПИСАНИЕ

местоположения границ населенных пунктов, территориальных зон,  
особо охраняемых природных территорий,  
зон с особыми условиями использования территории

**Публичный сервитут в отношении земель и земельных участков в целях эксплуатации  
существующего линейного объекта системы электроснабжения регионального значения  
«Воздушная линия ВЛ-110 кВ Л-7 ПС "Машук" - ПС "Мин-Воды"» и его неотъемлемых  
технологических частей**

(наименование объекта, местоположение границ которого описано)

## План границ объекта

### Выносной лист №6



Масштаб 1:6000

Используемые условные знаки и обозначения приведены на отдельной странице в конце раздела.

Подпись Чаусов П. Ф. Дата 15 декабря 2023 г.

Место для оттиска печати (при наличии) лица, составившего описание местоположения границ объекта



## ГРАФИЧЕСКОЕ ОПИСАНИЕ

местоположения границ населенных пунктов, территориальных зон,  
особо охраняемых природных территорий,  
зон с особыми условиями использования территории

**Публичный сервитут в отношении земель и земельных участков в целях эксплуатации  
существующего линейного объекта системы электроснабжения регионального значения  
«Воздушная линия ВЛ-110 кВ Л-7 ПС "Машук" - ПС "Мин-Воды"» и его неотъемлемых  
технологических частей**

(наименование объекта, местоположение границ которого описано)

## План границ объекта

### Выносной лист №7

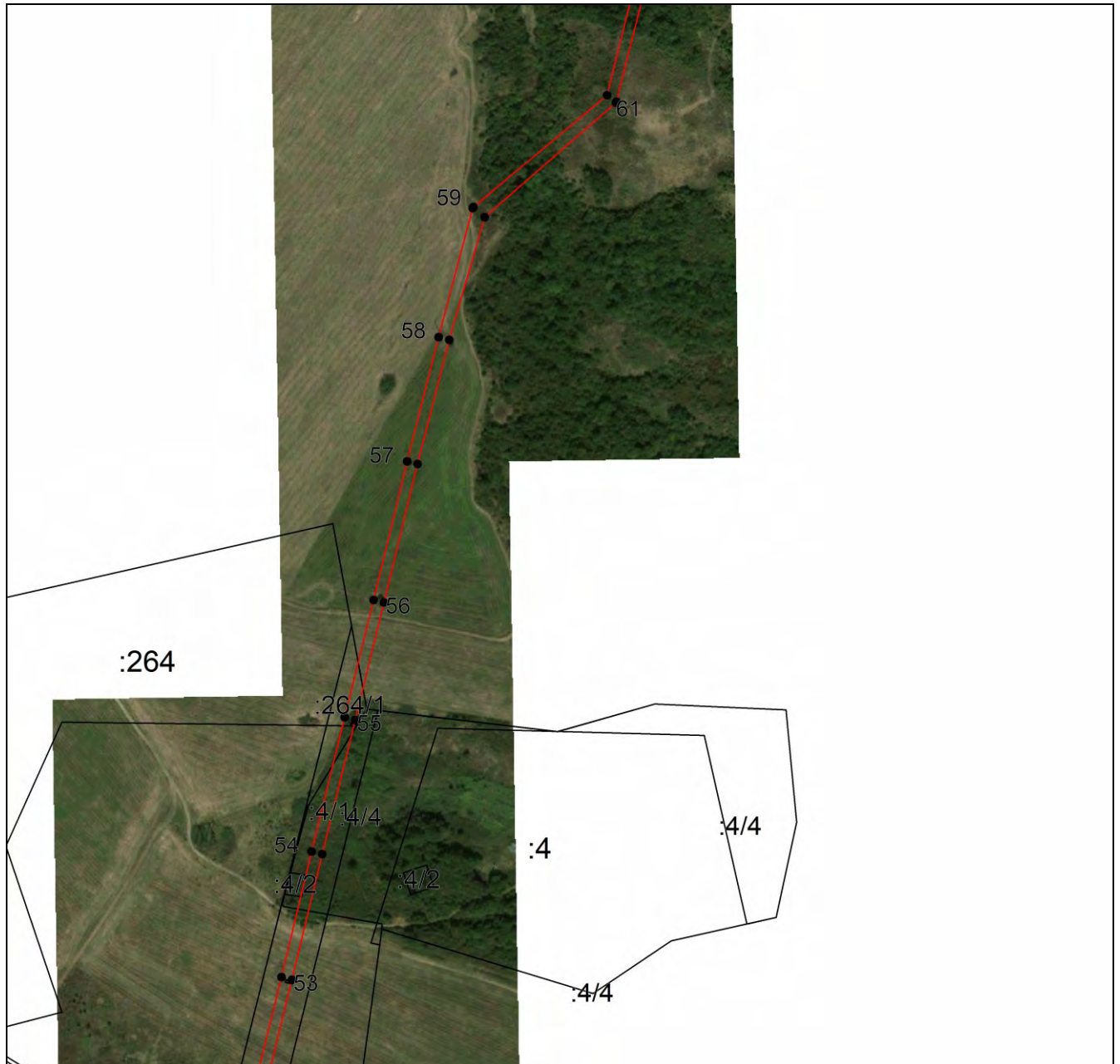

Масштаб 1:6000

Используемые условные знаки и обозначения приведены на отдельной странице в конце раздела.

Подпись Чаусов П. Ф. Дата 15 декабря 2023 г.

Место для оттиска печати (при наличии) лица, составившего описание местоположения границ объекта



## ГРАФИЧЕСКОЕ ОПИСАНИЕ

местоположения границ населенных пунктов, территориальных зон,  
особо охраняемых природных территорий,  
зон с особыми условиями использования территории

**Публичный сервитут в отношении земель и земельных участков в целях эксплуатации  
существующего линейного объекта системы электроснабжения регионального значения  
«Воздушная линия ВЛ-110 кВ Л-7 ПС "Машук" - ПС "Мин-Воды"» и его неотъемлемых  
технологических частей**

(наименование объекта, местоположение границ которого описано)

## План границ объекта

### Выносной лист №8



Масштаб 1:6000

Используются условные знаки и обозначения приведены на отдельной странице в конце раздела.

Подпись: Чусов П. Ф. Дата 15 декабря 2023 г.

Место для оттиска печати (при наличии) лица, составившего описание местоположения границ объекта



## ГРАФИЧЕСКОЕ ОПИСАНИЕ

местоположения границ населенных пунктов, территориальных зон,  
особо охраняемых природных территорий,  
зон с особыми условиями использования территории

**Публичный сервитут в отношении земель и земельных участков в целях эксплуатации  
существующего линейного объекта системы электроснабжения регионального значения  
«Воздушная линия ВЛ-110 кВ Л-7 ПС "Машук" - ПС "Мин-Воды"» и его неотъемлемых  
технологических частей**

(наименование объекта, местоположение границ которого описано)

## План границ объекта

### Выносной лист №9



Масштаб 1:6000

Используемые условные знаки и обозначения приведены на отдельной странице в конце раздела.

Подпись Чаусов П. Ф. Дата 15 декабря 2023 г.

Место для оттиска печати (при наличии) лица, составившего описание местоположения границ объекта





## ГРАФИЧЕСКОЕ ОПИСАНИЕ

местоположения границ населенных пунктов, территориальных зон,  
особо охраняемых природных территорий,  
зон с особыми условиями использования территории

**Публичный сервитут в отношении земель и земельных участков в целях эксплуатации  
существующего линейного объекта системы электроснабжения регионального значения  
«Воздушная линия ВЛ-110 кВ Л-7 ПС "Машук" - ПС "Мин-Воды"» и его неотъемлемых  
технологических частей**

(наименование объекта, местоположение границ которого описано)

## План границ объекта

### Выносной лист №10

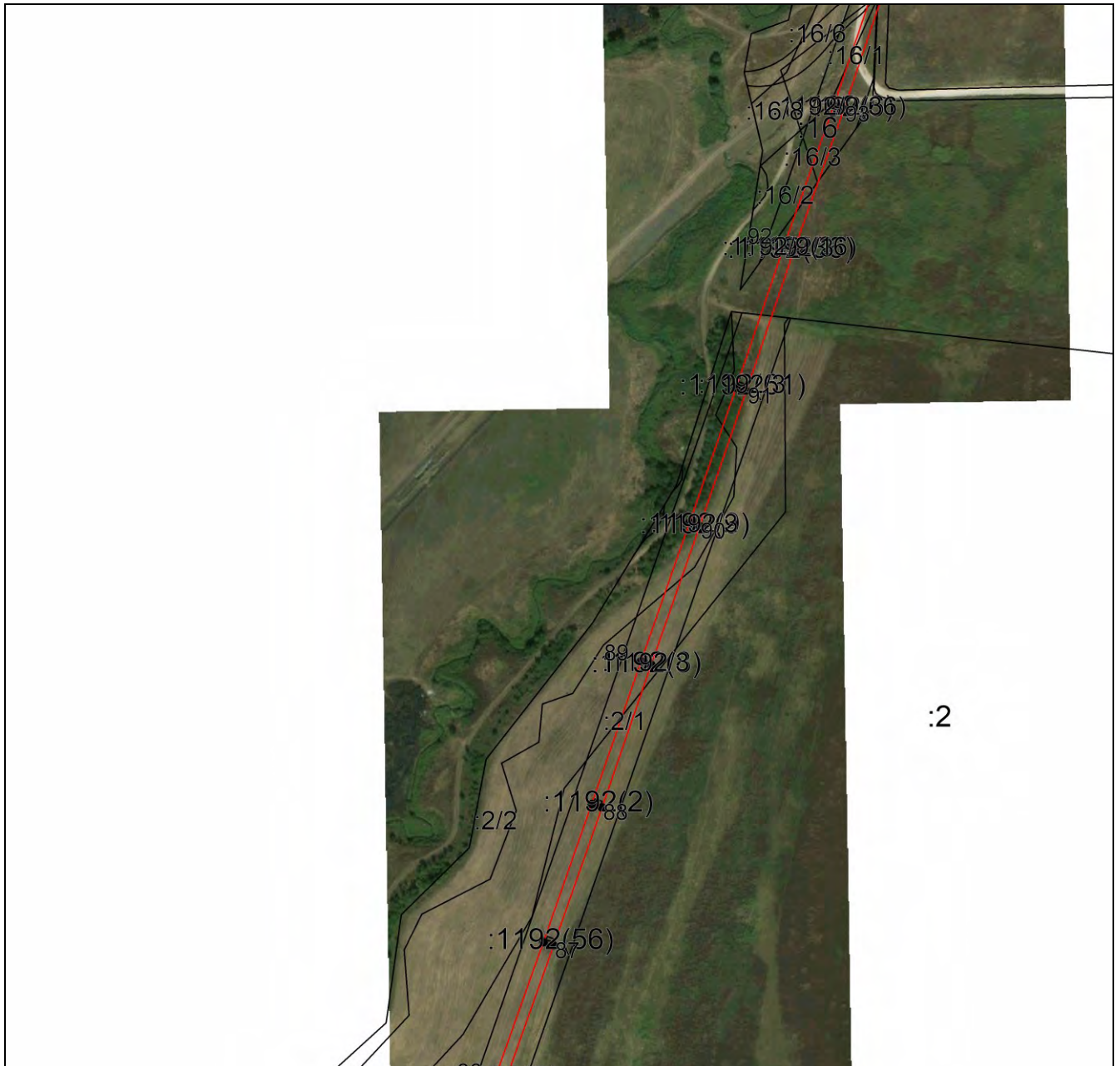

Масштаб 1:6000

Используемые условные знаки и обозначения приведены на отдельной странице в конце раздела.

Подпись Чаусов П. Ф. Дата 15 декабря 2023 г.

Место для оттиска печати (при наличии) лица, составившего описание местоположения границ объекта



## ГРАФИЧЕСКОЕ ОПИСАНИЕ

местоположения границ населенных пунктов, территориальных зон,  
особо охраняемых природных территорий,  
зон с особыми условиями использования территории

**Публичный сервитут в отношении земель и земельных участков в целях эксплуатации  
существующего линейного объекта системы электроснабжения регионального значения  
«Воздушная линия ВЛ-110 кВ Л-7 ПС "Машук" - ПС "Мин-Воды"» и его неотъемлемых  
технологических частей**

(наименование объекта, местоположение границ которого описано)

## План границ объекта

### Выносной лист №11

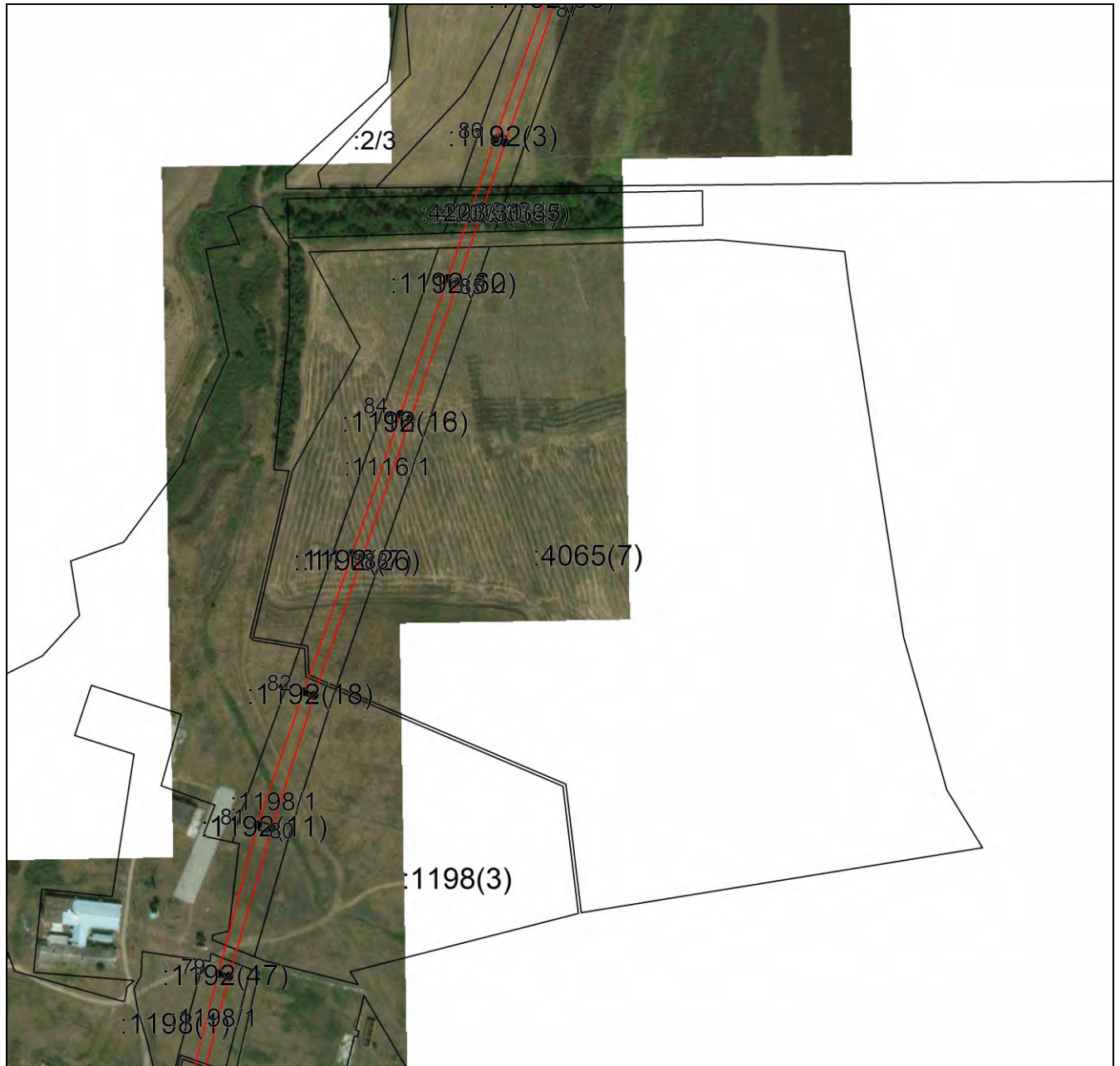

Масштаб 1:6000

Используемые условные знаки и обозначения приведены на отдельной странице в конце раздела.

Подпись: Чаусов П. Ф. Дата 15 декабря 2023 г.

Место для оттиска печати (при наличии) лица, составившего описание местоположения границ объекта



**ГРАФИЧЕСКОЕ ОПИСАНИЕ**

местоположения границ населенных пунктов, территориальных зон,  
особо охраняемых природных территорий,  
зон с особыми условиями использования территории

**Публичный сервитут в отношении земель и земельных участков в целях эксплуатации  
существующего линейного объекта системы электроснабжения регионального значения  
«Воздушная линия ВЛ-110 кВ Л-7 ПС "Машук" - ПС "Мин-Воды"» и его неотъемлемых  
технологических частей**

(наименование объекта, местоположение границ которого описано)

**План границ объекта**

**Выносной лист №12**



**Масштаб 1:6000**

Используемые условные знаки и обозначения приведены на отдельной странице в конце раздела.

Подпись: Чусов П. Ф. Дата 15 декабря 2023 г.

Место для оттиска печати (при наличии) лица, составившего описание местоположения границ объекта



## ГРАФИЧЕСКОЕ ОПИСАНИЕ

местоположения границ населенных пунктов, территориальных зон,  
особо охраняемых природных территорий,  
зон с особыми условиями использования территории

**Публичный сервитут в отношении земель и земельных участков в целях эксплуатации  
существующего линейного объекта системы электроснабжения регионального значения  
«Воздушная линия ВЛ-110 кВ Л-7 ПС "Машук" - ПС "Мин-Воды"» и его неотъемлемых  
технологических частей**

(наименование объекта, местоположение границ которого описано)

## План границ объекта

### Выносной лист №13

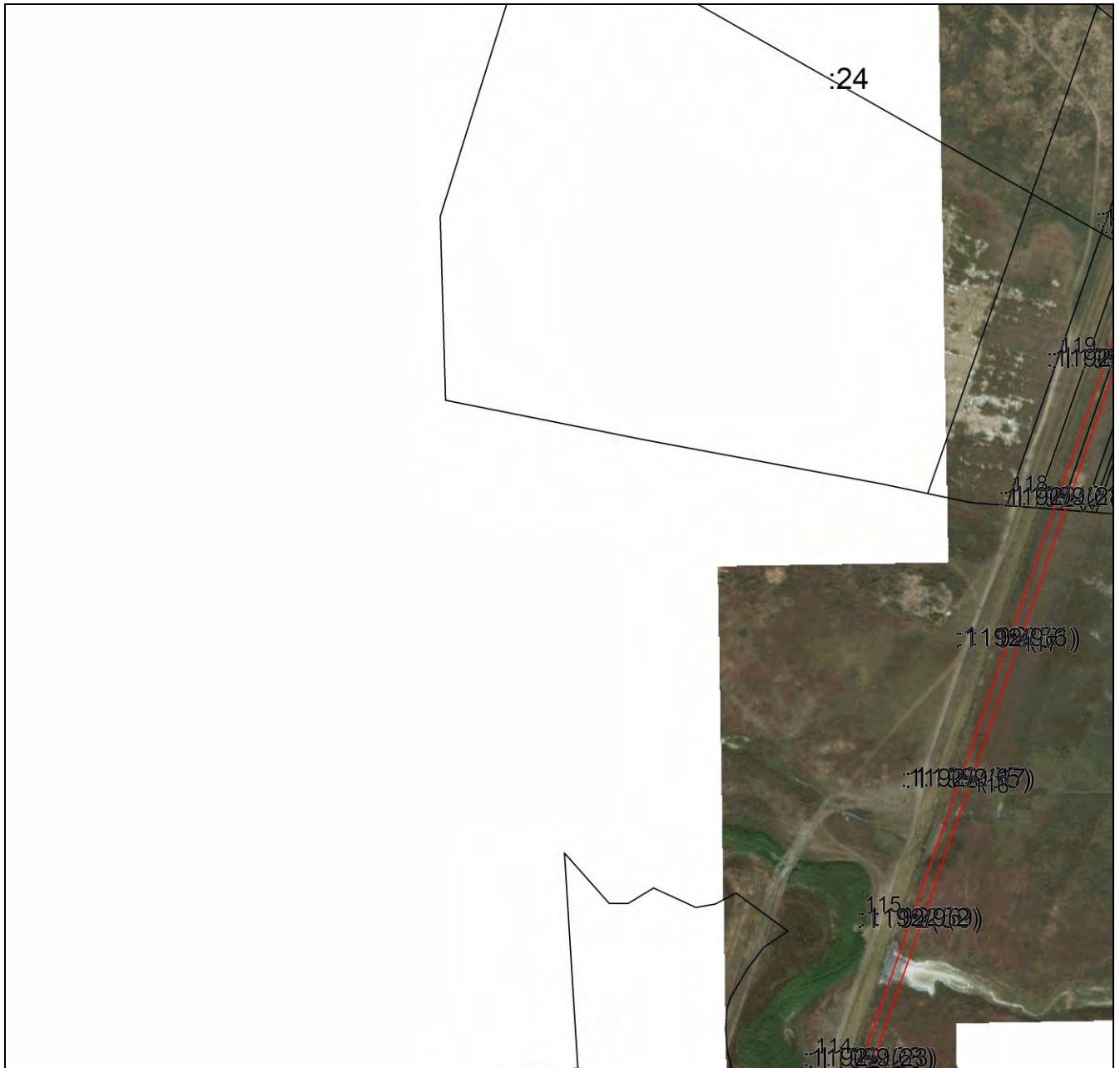

Масштаб 1:6000

Используемые условные знаки и обозначения приведены на отдельной странице в конце раздела.

Подпись: \_\_\_\_\_ Чаусов П. Ф. Дата 15 декабря 2023 г.

Место для оттиска печати (при наличии) лица, составившего описание местоположения границ объекта



## ГРАФИЧЕСКОЕ ОПИСАНИЕ

местоположения границ населенных пунктов, территориальных зон,  
особо охраняемых природных территорий,  
зон с особыми условиями использования территории

**Публичный сервитут в отношении земель и земельных участков в целях эксплуатации  
существующего линейного объекта системы электроснабжения регионального значения  
«Воздушная линия ВЛ-110 кВ Л-7 ПС "Машук" - ПС "Мин-Воды"» и его неотъемлемых  
технологических частей**

(наименование объекта, местоположение границ которого описано)

## План границ объекта

### Выносной лист №14

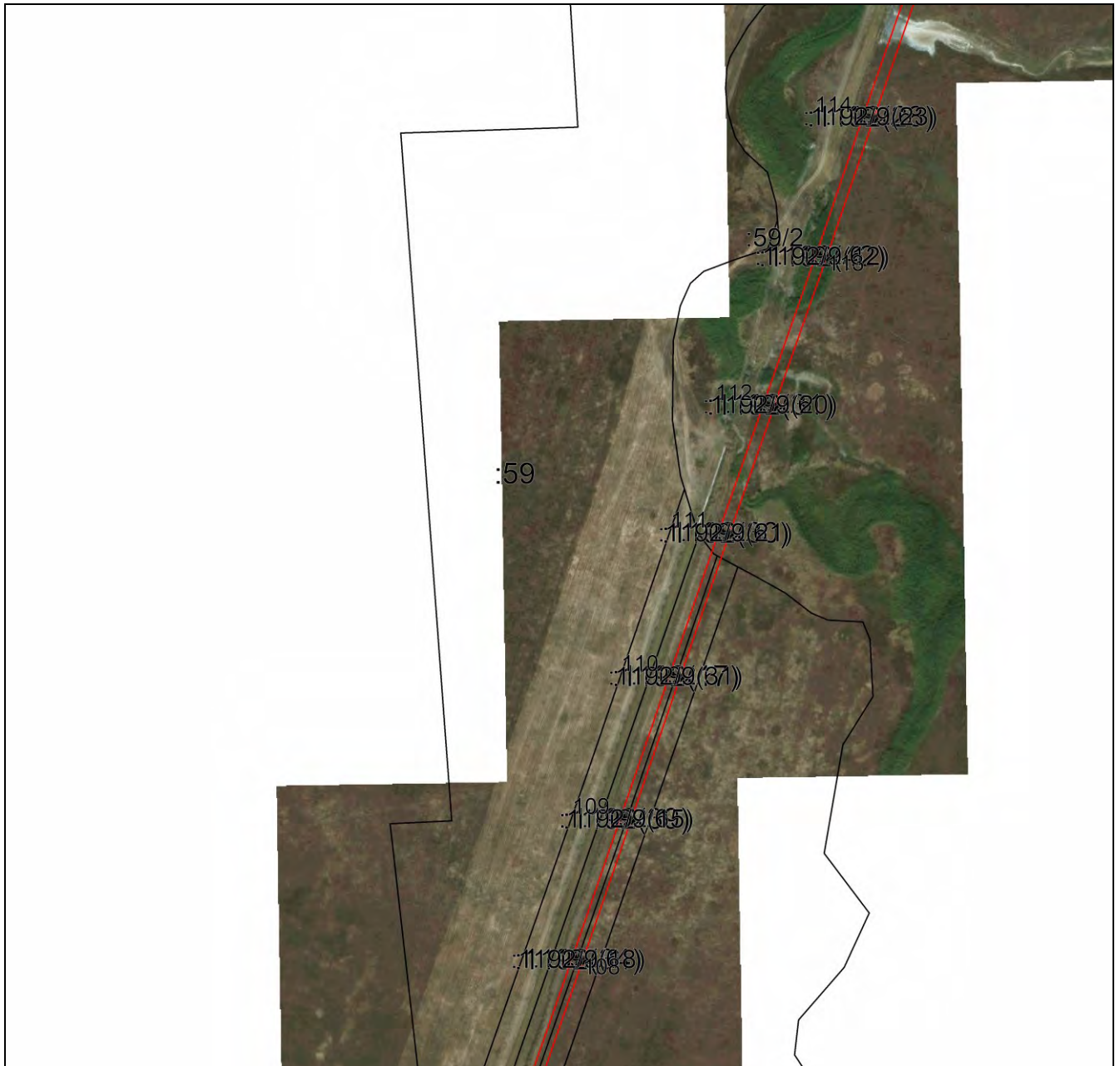

Масштаб 1:6000

Используемые условные знаки и обозначения приведены на отдельной странице в конце раздела.

Подпись: Чаусов П. Ф. Дата 15 декабря 2023 г.

Место для оттиска печати (при наличии) лица, составившего описание местоположения границ объекта



## ГРАФИЧЕСКОЕ ОПИСАНИЕ

местоположения границ населенных пунктов, территориальных зон,  
особо охраняемых природных территорий,  
зон с особыми условиями использования территории

**Публичный сервитут в отношении земель и земельных участков в целях эксплуатации  
существующего линейного объекта системы электроснабжения регионального значения  
«Воздушная линия ВЛ-110 кВ Л-7 ПС "Машук" - ПС "Мин-Воды"» и его неотъемлемых  
технологических частей**

(наименование объекта, местоположение границ которого описано)

## План границ объекта

### Выносной лист №15

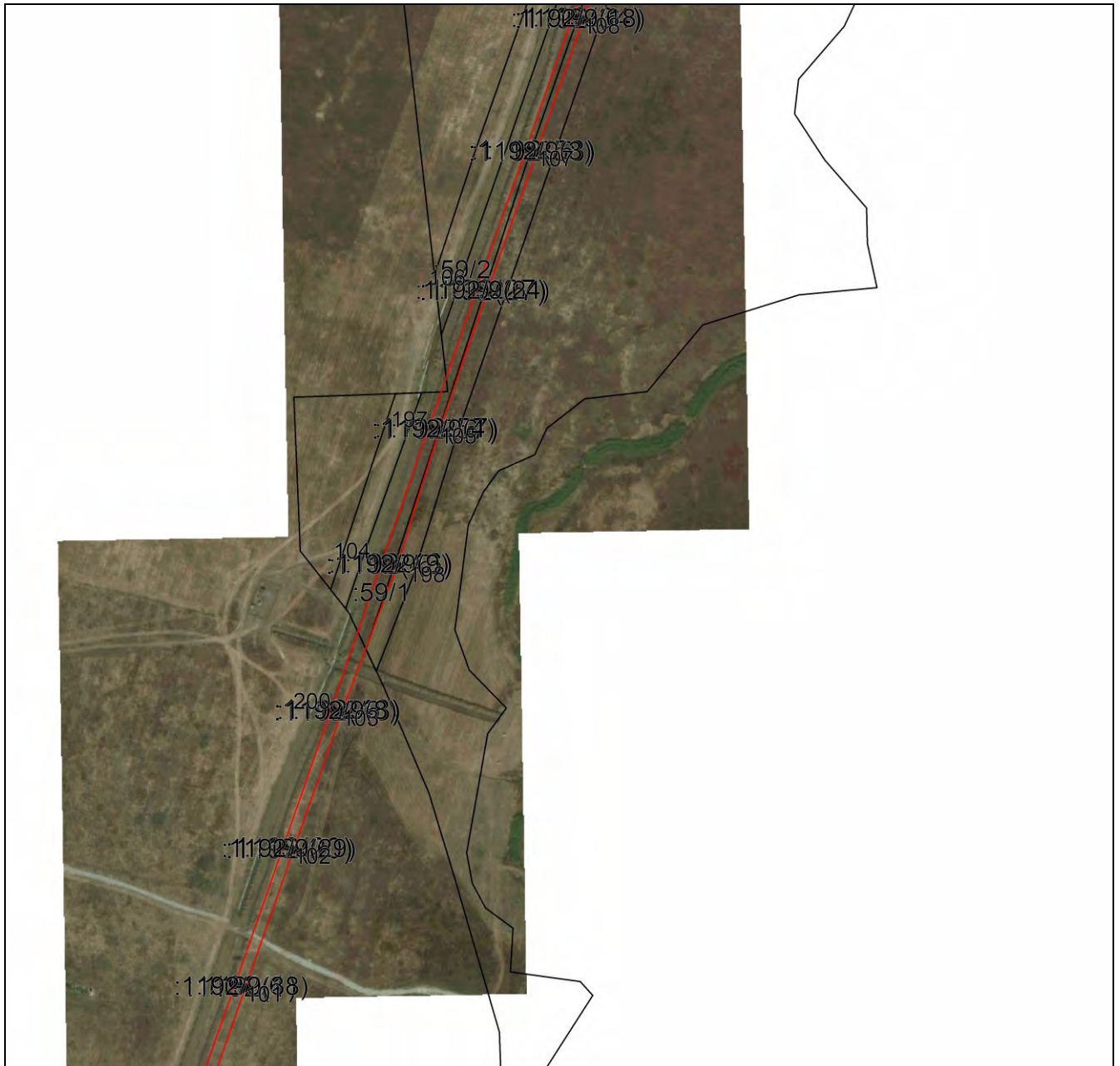

Масштаб 1:6000

Используемые условные знаки и обозначения приведены на отдельной странице в конце раздела.

Подпись: Чаусов П. Ф. Дата 15 декабря 2023 г.

Место для оттиска печати (при наличии) лица, составившего описание местоположения границ объекта



## ГРАФИЧЕСКОЕ ОПИСАНИЕ

местоположения границ населенных пунктов, территориальных зон,  
особо охраняемых природных территорий,  
зон с особыми условиями использования территории

**Публичный сервитут в отношении земель и земельных участков в целях эксплуатации  
существующего линейного объекта системы электроснабжения регионального значения  
«Воздушная линия ВЛ-110 кВ Л-7 ПС "Машук" - ПС "Мин-Воды"» и его неотъемлемых  
технологических частей**

(наименование объекта, местоположение границ которого описано)

## План границ объекта

### Выносной лист №16



Масштаб 1:6000

Используемые условные знаки и обозначения приведены на отдельной странице в конце раздела.

Подпись: \_\_\_\_\_ Чаусов П. Ф. Дата 15 декабря 2023 г.

Место для оттиска печати (при наличии) лица, составившего описание местоположения границ объекта







## ГРАФИЧЕСКОЕ ОПИСАНИЕ

местоположения границ населенных пунктов, территориальных зон,  
особо охраняемых природных территорий,  
зон с особыми условиями использования территории

**Публичный сервитут в отношении земель и земельных участков в целях эксплуатации  
существующего линейного объекта системы электроснабжения регионального значения  
«Воздушная линия ВЛ-110 кВ Л-7 ПС "Машук" - ПС "Мин-Воды"» и его неотъемлемых  
технологических частей**

(наименование объекта, местоположение границ которого описано)

## План границ объекта

### Выносной лист №18



Масштаб 1:6000

Используемые условные знаки и обозначения приведены на отдельной странице в конце раздела.

Подпись \_\_\_\_\_ Чаусов П. Ф. Дата 15 декабря 2023 г.

Место для оттиска печати (при наличии) лица, составившего описание местоположения границ объекта



## ГРАФИЧЕСКОЕ ОПИСАНИЕ

местоположения границ населенных пунктов, территориальных зон,  
особо охраняемых природных территорий,  
зон с особыми условиями использования территории

**Публичный сервитут в отношении земель и земельных участков в целях эксплуатации  
существующего линейного объекта системы электроснабжения регионального значения  
«Воздушная линия ВЛ-110 кВ Л-7 ПС "Машук" - ПС "Мин-Воды"» и его неотъемлемых  
технологических частей**

(наименование объекта, местоположение границ которого описано)

## План границ объекта

### Выносной лист №19

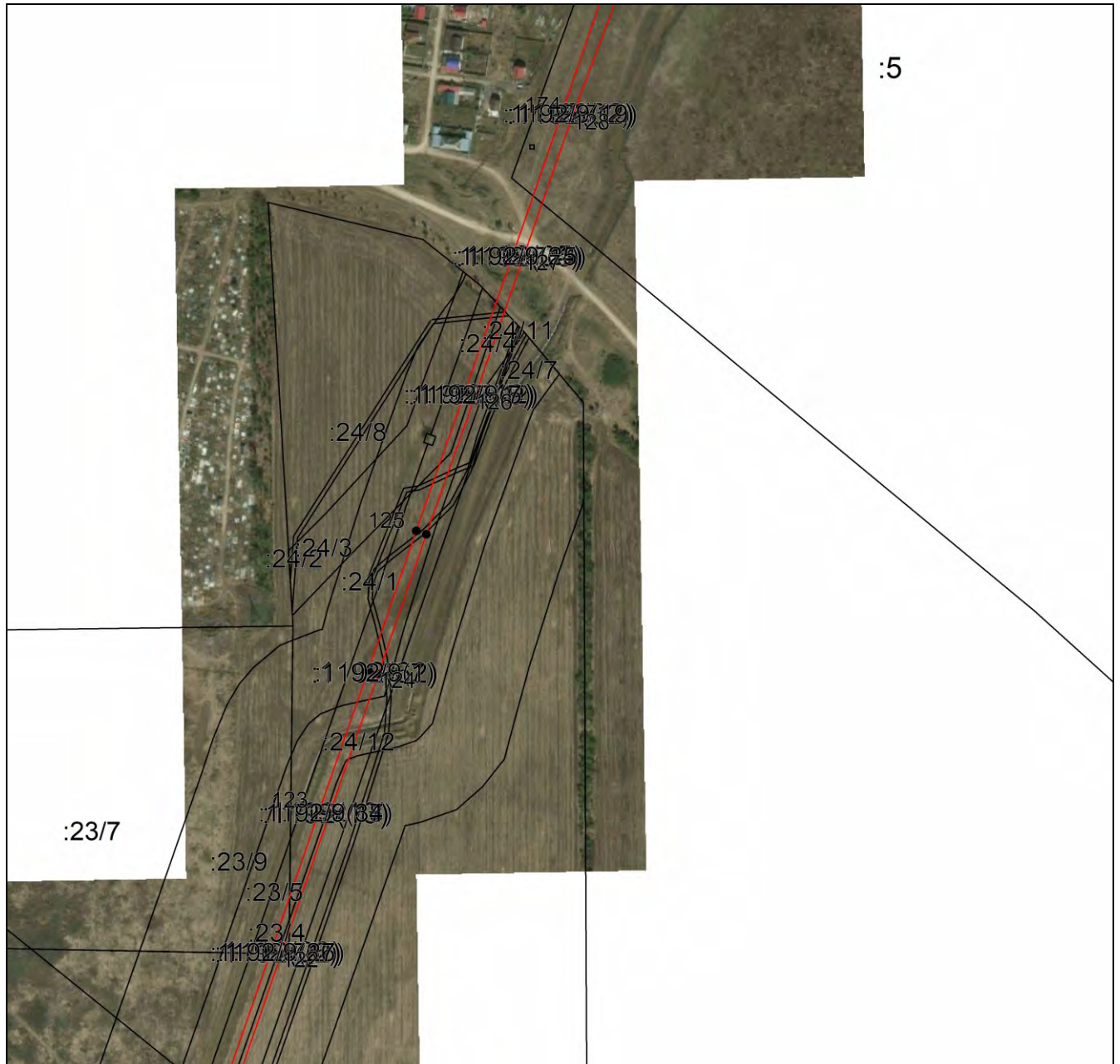

Масштаб 1:6000

Используемые условные знаки и обозначения приведены на отдельной странице в конце раздела.

Подпись Чаусов П. Ф. Дата 15 декабря 2023 г.

Место для оттиска печати (при наличии) лица, составившего описание местоположения границ объекта



## ГРАФИЧЕСКОЕ ОПИСАНИЕ

местоположения границ населенных пунктов, территориальных зон,  
особо охраняемых природных территорий,  
зон с особыми условиями использования территории

**Публичный сервитут в отношении земель и земельных участков в целях эксплуатации  
существующего линейного объекта системы электроснабжения регионального значения  
«Воздушная линия ВЛ-110 кВ Л-7 ПС "Машук" - ПС "Мин-Воды"» и его неотъемлемых  
технологических частей**

(наименование объекта, местоположение границ которого описано)

## План границ объекта

### Выносной лист №20

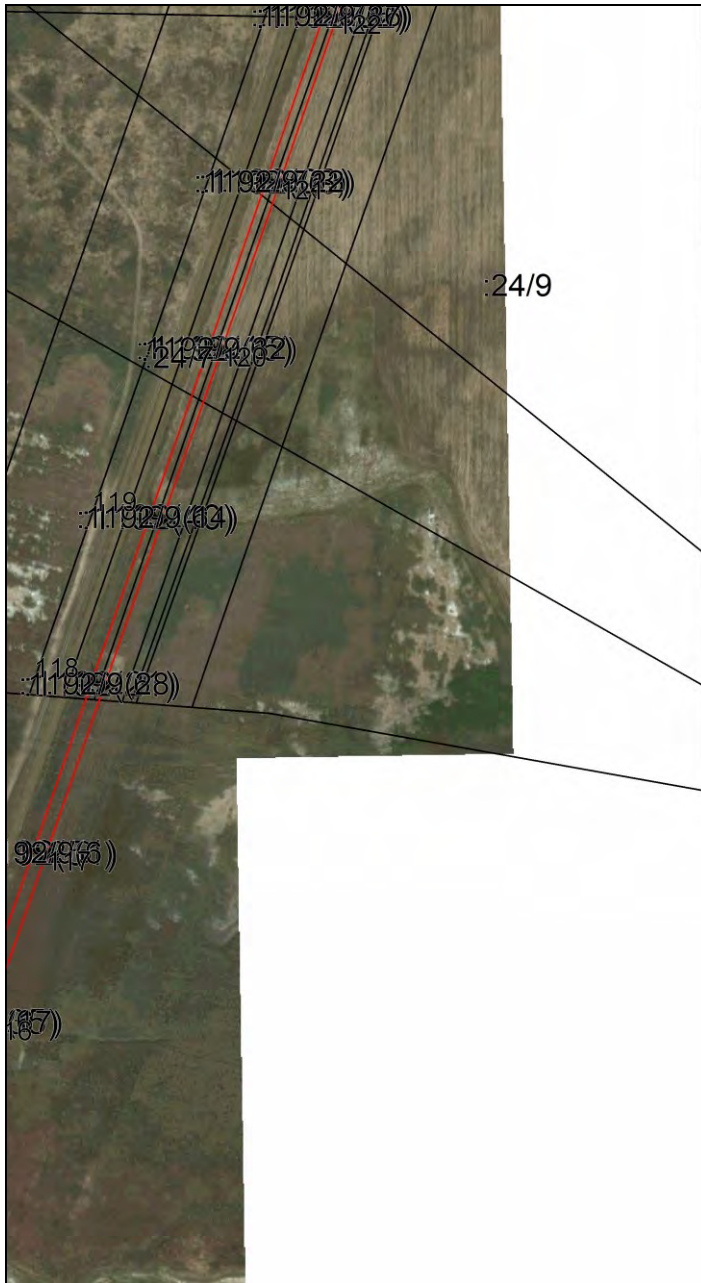

Масштаб 1:6000

Используемые условные знаки и обозначения приведены на отдельной странице в конце раздела.

Подпись: Чаусов П. Ф. Дата 15 декабря 2023 г.

Место для оттиска печати (при наличии) лица, составившего описание местоположения границ объекта



## ГРАФИЧЕСКОЕ ОПИСАНИЕ





местоположения границ населенных пунктов, территориальных зон,  
особо охраняемых природных территорий,  
зон с особыми условиями использования территории

**Публичный сервитут в отношении земель и земельных участков в целях эксплуатации  
существующего линейного объекта системы электроснабжения регионального значения  
«Воздушная линия ВЛ-110 кВ Л-7 ПС "Машук" - ПС "Мин-Воды"» и его неотъемлемых  
технологических частей**

(наименование объекта, местоположение границ которого описано)

## План границ объекта

### Используемые условные знаки и обозначения:

-  – граница объекта,
-  – установленная граница муниципального образования,
-  – установленная граница населенного пункта,
-  – граница земельного участка,
-  – характерная точка объекта.

