



ОБЩЕСТВООГРАНИЧЕННОЙ ОТВЕТСТВЕННОСТЬЮ  
«СЕВЕРО-КАВКАЗСКИЙ ИНСТИТУТ ПО ПРОЕКТИРОВАНИЮ  
ВОДОХОЗЯЙСТВЕННОГО И МЕЛИОРАТИВНОГО СТРОИТЕЛЬСТВА»  
**ООО «СЕВКАВГИПРОВОДХОЗ»**

Регистрационный номер в реестре членов саморегулируемой организации  
№280518/558 от 28.05.2018г.

**Заказчик: МКУ «УКС»**

**«Реконструкция автомобильной дороги по ул. Подстанционной в  
пос. Энергетик с устройством пешеходного тротуара и велодорожки»**

**ДОКУМЕНТАЦИЯ ПО ПЛАНИРОВКЕ ТЕРРИТОРИИ  
ПРОЕКТ ПЛАНИРОВКИ ТЕРРИТОРИИ**

**Проект межевания территории  
Основная (утверждаемая) часть  
Корректировка**

Текстовая и графическая части.

28353013-18-2020-ПМТ

Том 2

Таблица регистрации изменений

| Изм. | № | Подпись | Дата |
|------|---|---------|------|
|      |   |         |      |
|      |   |         |      |
|      |   |         |      |



ОБЩЕСТВО С ОГРАНИЧЕННОЙ ОТВЕТСТВЕННОСТЬЮ  
«СЕВЕРО-КАВКАЗСКИЙ ИНСТИТУТ ПО ПРОЕКТИРОВАНИЮ ВОДОХО-  
ЗЯЙСТВЕННОГО И МЕЛИОРАТИВНОГО СТРОИТЕЛЬСТВА»  
ООО «СЕВКАВГИПРОВОДХОЗ»

Регистрационный номер в реестре членов саморегулируемой организации  
№280518/558 от 28.05.2018г.

Заказчик: МКУ «УКС»

**«Реконструкция автомобильной дороги по ул. Подстанционной в  
пос. Энергетик с устройством пешеходного тротуара и велодорожки»**

**ДОКУМЕНТАЦИЯ ПО ПЛАНИРОВКЕ ТЕРРИТОРИИ  
ПРОЕКТ ПЛАНИРОВКИ ТЕРРИТОРИИ**

**Проект межевания территории  
Основная (утверждаемая) часть  
Корректировка**

Текстовая и графическая части.

28353013-18-2020-ПМТ

Том 2

Генеральный директор



А.К. Носов

Начальник отдела инженерной  
геодезии и картографии

О.К. Проскуркин

2021

| Обозначение                | Наименование  | Страница | Примечание |
|----------------------------|---|----------|------------|
|                            | Титульный лист  |          |            |
| 28353013-18-2020-ПТМ-С     | Содержание тома   | 2        |            |
| 28353013-18-2020-ПТМ-СП    | Состав проекта  | 3        |            |
| 28353013-18-2020-ПТМ-СИ    | Список исполнителей   | 4        |            |
| 28353013-18-2020-ПМТ1.1.1. | Раздел 2. ПРОЕКТ МЕЖЕВАНИЯ ТЕРРИТОРИИ<br><i>Текстовая часть</i>   | 5        |            |
|                            | 1. Анализ существующего положения   | 5        |            |
|                            | 2.Формирование земельных участков проектируемого линейного объекта  | 6        |            |
|                            | <b>ТЕКСТОВЫЕ ПРИЛОЖЕНИЯ</b>   |          |            |
|                            | Приложение 1. Техническое задание на оказание услуг по разработке документации по планировке территории (проект межевания территории) линейного объекта «Реконструкция автомобильной дороги ул. Подстанционная в п. Энергетик с устройством пешеходного тротуара и велодорожки» |          |            |
| 28353013-18-2020-ПТМ1.1.2. | <b>ГРАФИЧЕСКИЕ ПРИЛОЖЕНИЯ</b>   |          |            |
|                            | Чертеж проекта межевания территории.  |          |            |

|              |              |              |  |        |            |        |       |      |                         |      |        |
|--------------|--------------|--------------|--|--------|------------|--------|-------|------|-------------------------|------|--------|
| Инв. № подл. | Подп. и дата | Взам. инв. № | МКУ «УКС»  |        |            |        |       |      |                         |      |        |
|              |              |              | 28353013-18-2020-ПМТ- С  |        |            |        |       |      |                         |      |        |
|              |              |              | Изм.   | Колуч. | Лист       | № док. | Подп. | Дата | Стадия                  | Лист | Листов |
|              |              |              |  |        |            |        |       |      | ПТТ                     | 1    | 1      |
|              |              |              | Реконструкция автомобильной дороги по ул. Подстанционной в пос. Энергетик с устройством пешеходного тротуара и велодорожки |        |            |        |       |      | ООО "Севкавгипроводхоз" |      |        |
|              |              |              | ГИП  |        | Венедиктов |        |       |      |                         |      |        |
|              |              |              | Н. контр.  |        | Проскуркин |        |       |      |                         |      |        |
|              |              |              | Кад.инж.   |        | Порошина   |        |       |      |                         |      |        |

| Номер тома | Обозначение                | Наименование  | Примечание |
|------------|----------------------------|---|------------|
| I          | 28353013-18-2020-ПТМ1.1.1  | Раздел 1. ПРОЕКТ ПЛАНИРОВКИ ТЕРРИТОРИИ ДЛЯ ЛИНЕЙНОГО ОБЪЕКТА<br><i>Часть 1. Основная часть (положения о размещении объекта местного значения, а также о характеристиках планируемого развития территории)</i><br><i>Текстовая часть</i> |            |
| I          | 28353013-18-2020-ПТМ1.1.2  | <i>Графическая часть</i>  |            |
| I          | 28353013-18-2020-ПТМ 1.2.1 | Раздел 1. ПРОЕКТ ПЛАНИРОВКИ ТЕРРИТОРИИ ДЛЯ ЛИНЕЙНОГО ОБЪЕКТА<br><i>Часть 2. Материалы по обоснованию проекта планировки территории для линейного объекта</i><br><i>Текстовая часть</i>  |            |
| I          | 28353013-18-2020-ПТМ1.2.2  | <i>Графическая часть</i>  |            |
| II         | 28353013-18-2020-ПМТ 2.1.1 | Раздел 2. ПРОЕКТ МЕЖЕВАНИЯ ТЕРРИТОРИИ<br><i>Текстовая часть</i>   |            |
| II         | 28353013-18-2020-ПМТ 2.1.2 | <i>Графическая часть</i>  |            |
| II         | 28353013-18-2020-ПМТ 2.2.2 | Раздел 2. ПРОЕКТ МЕЖЕВАНИЯ ТЕРРИТОРИИ<br><i>Часть 2. Материалы по обоснованию</i><br><i>Графическая часть</i>   |            |

|                    |           |              |              |                         |        |      |  |                         |      |        |
|--------------------|-----------|--------------|--------------|-------------------------|--------|------|--|-------------------------|------|--------|
| Инв. № подл.       | Кад. инж. | Подп. и дата | Взам. инв. № | МКУ «УКС»               |        |      |  |                         |      |        |
|                    |           |              |              | 28353013-18-2020-ПМТ-СП |        |      |  |                         |      |        |
|                    |           |              |              | Изм.                    | Колуч. | Лист | № док.   | Подп.                   | Дата |        |
| Инв. № подл.       | Кад. инж. | Подп. и дата | Взам. инв. № | ГИП                     |        |      | Реконструкция автомобильной дороги по ул. Подстанционной в пос. Энергетик с устройством пешеходного тротуара и велодорожки | Стадия                  | Лист | Листов |
|                    |           |              |              | Венедиктов              |        |      |  | П                       | 1    | 1      |
|                    |           |              |              | Н. контр. Проскуркин    |        |      |  | ООО "Севкавгипроводхоз" |      |        |
| Кад. инж. Порошина |           |              |              |                         |        |      |  |                         |      |        |



## Раздел 2. ПРОЕКТ МЕЖЕВАНИЯ ТЕРРИТОРИИ

### 1. Текстовая часть

#### 1. Анализ существующего положения

##### Структура территории, образуемая в результате межевания

Территория, на которую разрабатывается проект межевания расположена в границах муниципального образования города-курорта Пятигорска Ставропольского края Российской Федерации.

##### Цель разработки настоящего проекта:

1. Определения местоположения границ образуемых и изменяемых земельных участков для реконструкции и строительства линейного объекта.
2. Установление правового регулирования земельных участков.
3. Определение и установление границ сервитутов.

Проект межевания разработан в границах элементов планировочной структуры, установленных проектом планировки территории (красными линиями).

Результат разработки проекта межевания территории – это образование земельного участка под автомобильную дорогу с устройством пешеходного тротуара и велодорожки.

##### Используемые исходные материалы:

- информация об установленных сервитутах и иных обременениях земельных участков;
- информация о земельных участках в пределах границ проектирования, учтенных (зарегистрированных) в государственном земельном кадастре.

##### Опорно-межевая сеть на территории проектирования

На территории проектирования существует установленная система геодезической сети специального назначения для определения координат точек земной поверхности с использованием спутниковых систем. Система координат – МСК-26 от СК-95. Действующая система геодезической сети удовлетворяет требованиям выполнения землеустроительных работ для установления границ земельных участков на местности.

|              |                         |        |            |        |  |      |                         |      |        |
|--------------|-------------------------|--------|------------|--------|--|------|-------------------------|------|--------|
| Взам. инв. № | МКУ «УКС»               |        |            |        |  |      |                         |      |        |
|              | 28353013-18-2020-ПМТ-ПЗ |        |            |        |  |      |                         |      |        |
| Подл. и дата | Изм.                    | Колуч. | Лист       | № док. | Подп.  | Дата |                         |      |        |
|              |                         |        |            |        |  |      |                         |      |        |
| Инв. № подл. | ГИП                     |        | Венедиктов |        | Реконструкция автомобильной дороги по ул. Подстанционной в пос. Энергетик с устройством пешеходного тротуара и велодорожки |      | Стадия                  | Лист | Листов |
|              | Проскуркин              |        | Проскуркин |        |  |      | ППТ                     | 1    | 13     |
|              | Кад. инженер            |        | Порошина   |        |  |      | ООО "Севкавгипроводхоз" |      |        |

## 2. Формирование земельных участков проектируемого линейного объекта

В результате выполнения проекта межевания территории для реконструкции и строительства линейного объекта – «Реконструкция автомобильной дороги по ул. Подстанционной в пос. Энергетик с устройством пешеходного тротуара и велодорожки» определены площади и границы образуемых земельных участков.

Местоположение: в границах муниципального образования города-курорта Пятигорска, п. Энергетик, ул. Подстанционная, Ставропольский край, Российская Федерация.

Общая площадь земельных участков под объект: «Реконструкция автомобильной дороги по ул. Подстанционной в пос. Энергетик с устройством пешеходного тротуара и велодорожки» составляет: постоянный отвод – 53842 кв.м (5,4 га):

- сформированные участки общей площадью – 53074 кв.м;
- существующие земельные участки общей площадью – 768 кв.м.

Межевание выполнено с учетом местоположения границ земельных участков, расположенных вблизи зоны планируемого строительства объекта.

**Таблица 1. Перечень образуемых земельных участков для размещения объекта: «Реконструкция автомобильной дороги по ул. Подстанционной в пос. Энергетик с устройством пешеходного тротуара и велодорожки»**

| № п/п | Условный номер земельного участка и способ формирования   | Местоположение (адрес)                                     | Категория земель         | Площадь, кв.м.   | Вид разрешенного использования, существующий            | Вид разрешенного использования планируемый | Вид вещного права  |
|-------|---|--|--------------------------|--|---|--|--|
| 1     | :ЗУ1(1)<br>:ЗУ1(2)<br>:ЗУ1(3)<br>:ЗУ1(4)<br>:ЗУ1(5)<br>:ЗУ1(6)<br>:ЗУ1(7)<br>:ЗУ1(8)<br>:ЗУ1(9)<br>:ЗУ1(10)<br>:ЗУ1(11)<br>:ЗУ1(12)<br>:ЗУ1(13)<br>Путем образования из земель неразграниченной государственной собственности | Ставропольский край, город Пятигорск, улица Подстанционная | Земли населенных пунктов | 1121<br>1853<br>14<br>3257<br>1258<br>2655<br>21<br>58<br>51<br>131<br>63<br>37<br>1531<br>общая площадь - 12050 | -   | улично-дорожная сеть*                      | Собственность муниципального образования города-курорта Пятигорска   |
| 2     | 26:33:000000:18841/чзу1<br>Путем образования части земельного участка   | Ставропольский край, город Пятигорск, улица Подстанционная | Земли населенных пунктов | 37991  | под объектом уличной сети города - улица Подстанционная | улично-дорожная сеть*                      | Муниципальное образование город-курорт Пятигорск, Собственность, № 26-26/028-26/028/200/2015-718/1 от 03.02.2015 |

|              |  |
|--------------|--|
| Взам. инв. № |  |
| Подп. и дата |  |
| Инв. № подл. |  |

|      |       |      |        |       |      |
|------|-------|------|--------|-------|------|
| Изм. | Колч. | Лист | № док. | Подп. | Дата |
|------|-------|------|--------|-------|------|

28353013-18-2020-ПМТ-ПЗ

Лист

6

|       |   |   |                          |              |   |                       |   |
|-------|---|---|--------------------------|--------------|---|-----------------------|---|
| 3     | 26:33:190105:16:ЗУ1<br>Путем раздела земельного участка | край Ставропольский, г. Пятигорск, ул. Подстанционная                 | Земли населенных пунктов | 2271         | отдых (рекреация)   | улично-дорожная сеть* | Муниципальное образование город-курорт Пятигорск, Собственность, № 26:33:190105:16-26/474/2021-1 от 16.03.2021  |
| 4     | 26:33:190109:10:ЗУ1<br>Путем раздела земельного участка | Ставропольский край, г. Пятигорск, ул. Подстанционная, 1              | Земли населенных пунктов | 93           | под нежилыми зданиями (склады лит. "А", "Б", "В", склад Г.О.лит. "Е", котельная лит. "И", проходная лит. "К") | улично-дорожная сеть* | Муниципальное образование город-курорт Пятигорск, Собственность, № 26-26-28/006/2011-974 от 03.08.2011; аренда, Весь объект, Общество с ограниченной ответственностью "Центр управления активами" 26-26-28/006/2011-832 от 05.11.2013 |
| 5     | 26:33:190109:22:ЗУ1<br>Путем раздела земельного участка | Ставропольский край, г. Пятигорск, ул. Подстанционная, нежилое здание | Земли населенных пунктов | 669          | под трансформаторной подстанцией №99 и распределительной подстанцией №12                                      | улично-дорожная сеть* | Аренда, Открытое акционерное общество "Пятигорские электрические сети", 26-26-33/036/2007-641 от 21.11.2007   |
| итого |   |   |                          | <b>53074</b> |   |                       |   |

\* - Примечание: В соответствии с приказом Министерства экономического развития « Об утверждении классификатора видов разрешенного использования земельных участков» от 01.09.2014 г. № 540, вид разрешенного использования образуемых земельных участков – улично-дорожная сеть (код классификатора - 12.01).

Сформировано 5 земельных участков для постоянного отвода, общей площадью 53074 кв.м под размещение автомобильной дороги, в том числе:

1. Путем раздела земельного участка;
2. Путем образования из земель неразграниченной государственной собственности;
3. Путем образования части земельного участка.

**В соответствии с п. 22 ст. 45 Градостроительного Кодекса увеличение площади границ зон планируемого размещения линейного объекта «Реконструкция автомобильной дороги по ул. Подстанционной в пос. Энергетик с устройством пешеходного тротуара и велодорожки» не превышает 10% а так же не влияет на предусмотренные проектом планировки территории планировочные решения и не ведет к необходимости изъятия земельных участков и (или) расположенных на них объектов недвижимого имущества для государственных или муниципальных нужд.**

|              |              |              |        |       |      |                         |  |   |      |
|--------------|--------------|--------------|--------|-------|------|-------------------------|--|---|------|
| Взам. инв. № | Подп. и дата | Инв. № подл. |        |       |      |                         |  |   | Лист |
|              |              |              |        |       |      |                         |  |   |      |
|              |              |              |        |       |      | 28353013-18-2020-ПМТ-ПЗ |  | 7 |      |
| Изм.         | Колч.        | Лист         | № док. | Подп. | Дата |                         |  |   |      |



**Таблица 2. Номера и перечень координат характерных точек образуемых земельных участков**

| Участок № 1<br>:ЗУ1 (1) |                     |            | 470  | 370264.96 | 1407374.76 |
|-------------------------|---------------------|------------|--|-----------|------------|
| :ЗУ1 (1)                |                     |            | 471  | 370259.02 | 1407377.03 |
| Номер точки             | Координаты точек, м |            | 472  | 370257.39 | 1407378.84 |
|                         | X                   | Y          | 473  | 370252.50 | 1407375.18 |
| -----                   |                     |            | 474  | 370253.51 | 1407371.74 |
| -----                   |                     |            | 475  | 370255.36 | 1407364.61 |
| -----                   |                     |            | 476  | 370219.26 | 1407324.61 |
| 559                     | 370389.85           | 1407134.26 | 477 <td>370213.83</td> <td>1407314.91</td> | 370213.83 | 1407314.91 |
| 560                     | 370370.51           | 1407144.01 | 478 <td>370201.15</td> <td>1407292.77</td> | 370201.15 | 1407292.77 |
| 234                     | 370329.16           | 1407165.35 | 479 <td>370179.78</td> <td>1407308.02</td> | 370179.78 | 1407308.02 |
| 235                     | 370333.38           | 1407169.31 | 480 <td>370175.48</td> <td>1407311.08</td> | 370175.48 | 1407311.08 |
| 236                     | 370335.57           | 1407169.56 | 481 <td>370175.64</td> <td>1407312.00</td> | 370175.64 | 1407312.00 |
| 237                     | 370338.58           | 1407168.91 | 482 <td>370177.06</td> <td>1407313.88</td> | 370177.06 | 1407313.88 |
| 238                     | 370439.26           | 1407117.74 | 483 <td>370175.36</td> <td>1407317.91</td> | 370175.36 | 1407317.91 |
| 239                     | 370504.30           | 1407085.31 | 484 <td>370171.75</td> <td>1407312.85</td> | 370171.75 | 1407312.85 |
| 240                     | 370524.97           | 1407074.87 | 485 <td>370158.70</td> <td>1407322.11</td> | 370158.70 | 1407322.11 |
| 241                     | 370537.19           | 1407064.73 | 486 <td>370159.63</td> <td>1407323.43</td> | 370159.63 | 1407323.43 |
| 242                     | 370540.69           | 1407062.63 | 487 <td>370158.48</td> <td>1407324.13</td> | 370158.48 | 1407324.13 |
| 243                     | 370540.39           | 1407062.00 | 488 <td>370155.21</td> <td>1407326.54</td> | 370155.21 | 1407326.54 |
| 244                     | 370548.15           | 1407057.91 | 489 <td>370154.05</td> <td>1407327.34</td> | 370154.05 | 1407327.34 |
| 245                     | 370549.61           | 1407060.80 | 490 <td>370153.50</td> <td>1407326.43</td> | 370153.50 | 1407326.43 |
| 246                     | 370550.72           | 1407061.28 | 491 <td>370150.01</td> <td>1407328.56</td> | 370150.01 | 1407328.56 |
| 247                     | 370553.29           | 1407061.18 | 492 <td>370150.48</td> <td>1407329.33</td> | 370150.48 | 1407329.33 |
| 248                     | 370613.37           | 1407031.76 | 493 <td>370144.91</td> <td>1407333.14</td> | 370144.91 | 1407333.14 |
| 11                      | 370617.51           | 1407029.18 | 494 <td>370145.44</td> <td>1407333.83</td> | 370145.44 | 1407333.83 |
| 561                     | 370618.11           | 1407024.14 | 495 <td>370144.53</td> <td>1407334.53</td> | 370144.53 | 1407334.53 |
| 562                     | 370549.83           | 1407054.45 | 496 <td>370138.46</td> <td>1407339.08</td> | 370138.46 | 1407339.08 |
| 563                     | 370539.11           | 1407060.12 | 497 <td>370134.50</td> <td>1407341.26</td> | 370134.50 | 1407341.26 |
| 564                     | 370536.95           | 1407064.31 | 498 <td>370133.01</td> <td>1407342.47</td> | 370133.01 | 1407342.47 |
| 565                     | 370524.55           | 1407074.45 | 499 <td>370126.26</td> <td>1407348.30</td> | 370126.26 | 1407348.30 |
| 566                     | 370519.29           | 1407077.10 | 500 <td>370125.05</td> <td>1407348.38</td> | 370125.05 | 1407348.38 |
| 567                     | 370519.28           | 1407076.04 | 501 <td>370123.43</td> <td>1407349.77</td> | 370123.43 | 1407349.77 |
| 568                     | 370490.28           | 1407090.71 | 502 <td>370123.30</td> <td>1407350.75</td> | 370123.30 | 1407350.75 |
| 569                     | 370490.29           | 1407091.67 | 503 <td>370122.77</td> <td>1407351.38</td> | 370122.77 | 1407351.38 |
| 570                     | 370395.14           | 1407139.51 | 504 <td>370121.63</td> <td>1407352.48</td> | 370121.63 | 1407352.48 |
| 571                     | 370391.79           | 1407138.00 | 505 <td>370124.16</td> <td>1407355.06</td> | 370124.16 | 1407355.06 |
| -----                   |                     |            | 506 <td>370119.60</td> <td>1407359.77</td> | 370119.60 | 1407359.77 |
| Площадь участка         |                     | 1121 кв.м  | 507 <td>370117.07</td> <td>1407357.30</td> | 370117.07 | 1407357.30 |
| :ЗУ1 (2)                |                     |            | 508 <td>370115.74</td> <td>1407355.80</td> | 370115.74 | 1407355.80 |
| Номер точки             | Координаты точек, м |            | 509  | 370105.35 | 1407366.16 |
|                         | X                   | Y          | 510  | 370053.18 | 1407401.66 |
| -----                   |                     |            | 511  | 370036.62 | 1407412.40 |
| -----                   |                     |            | 512  | 370041.02 | 1407418.52 |
| -----                   |                     |            | 513  | 370044.98 | 1407422.81 |
| -----                   |                     |            | 514  | 370042.59 | 1407424.45 |
| 37                      | 370208.58           | 1407286.31 | 515 <td>370034.10</td> <td>1407414.08</td> | 370034.10 | 1407414.08 |
| 36                      | 370232.55           | 1407268.37 | 516 <td>370033.36</td> <td>1407412.59</td> | 370033.36 | 1407412.59 |
| 35                      | 370317.79           | 1407202.81 | 517 <td>370033.15</td> <td>1407410.61</td> | 370033.15 | 1407410.61 |
| 34                      | 370318.39           | 1407203.51 | 53   | 370031.94 | 1407411.33 |
| 453                     | 370318.01           | 1407203.83 | 52   | 370034.87 | 1407409.33 |
| 454                     | 370317.72           | 1407203.49 | 51   | 370045.71 | 1407401.96 |
| 455                     | 370309.76           | 1407209.65 | 50   | 370053.91 | 1407396.15 |
| 456                     | 370305.03           | 1407213.39 | 49   | 370114.25 | 1407354.59 |
| 457                     | 370291.97           | 1407223.44 | 48   | 370120.43 | 1407347.07 |
| 458                     | 370275.64           | 1407236.11 | 47   | 370125.46 | 1407342.18 |
| 459                     | 370235.80           | 1407266.56 | 46   | 370129.08 | 1407340.75 |
| 460                     | 370232.84           | 1407268.77 | 45   | 370133.92 | 1407337.40 |
| 461                     | 370225.75           | 1407274.04 | 44   | 370134.29 | 1407337.87 |
| 462                     | 370208.91           | 1407286.73 | 43   | 370148.55 | 1407328.27 |
| 463                     | 370213.33           | 1407296.08 | 42   | 370158.41 | 1407321.69 |
| 464                     | 370225.64           | 1407317.99 | 41   | 370171.47 | 1407312.41 |
| 465                     | 370231.45           | 1407326.51 | 40   | 370175.23 | 1407310.63 |
| 466                     | 370259.49           | 1407357.23 | 39   | 370179.54 | 1407307.57 |
| 467                     | 370271.29           | 1407364.58 | 38   | 370200.28 | 1407292.05 |
| 468                     | 370278.26           | 1407365.58 | -----                                      |           |            |
| 469                     | 370276.97           | 1407376.25 | Площадь участка                            |           | 1853 кв.м  |

|              |  |
|--------------|--|
| Взам. инв. № |  |
| Подп. и дата |  |
| Инв. № подл. |  |

|      |        |      |        |       |      |
|------|--------|------|--------|-------|------|
| Изм. | Колуч. | Лист | № док. | Подп. | Дата |
|      |        |      |        |       |      |

28353013-18-2020-ПМТ-ПЗ

Лист

8

:ЗУ1 (3)

| Номер точки | Координаты точек, м |            |
|-------------|---------------------|------------|
|             | X                   | Y          |
| 358         | 370262.11           | 1407214.88 |
| 233         | 370263.03           | 1407215.05 |
| 232         | 370244.98           | 1407228.61 |
| 359         | 370245.00           | 1407227.82 |

Площадь участка 14 кв.м

:ЗУ1 (4)

внешняя граница

| Номер точки | Координаты точек, м |            |
|-------------|---------------------|------------|
|             | X                   | Y          |
| 212         | 370114.44           | 1407327.20 |
| 213         | 370119.41           | 1407325.09 |
| 214         | 370122.87           | 1407322.69 |
| 215         | 370136.77           | 1407317.97 |
| 216         | 370154.85           | 1407306.30 |
| 217         | 370159.45           | 1407301.35 |
| 218         | 370162.42           | 1407295.04 |
| 219         | 370164.80           | 1407292.72 |
| 220         | 370169.58           | 1407289.63 |
| 221         | 370170.44           | 1407287.46 |
| 222         | 370173.85           | 1407285.54 |
| 223         | 370176.48           | 1407285.84 |
| 224         | 370177.73           | 1407284.89 |
| 225         | 370179.78           | 1407284.83 |
| 226         | 370193.91           | 1407274.42 |
| 227         | 370194.89           | 1407271.60 |
| 228         | 370194.83           | 1407267.73 |
| 229         | 370193.67           | 1407265.56 |
| 230         | 370199.99           | 1407262.42 |
| 231         | 370201.79           | 1407261.06 |
| 382         | 370201.48           | 1407260.64 |
| 383         | 370199.63           | 1407262.05 |
| 384         | 370193.58           | 1407265.11 |
| 385         | 370188.48           | 1407264.19 |
| 386         | 370174.71           | 1407252.53 |
| 387         | 370174.58           | 1407252.29 |
| 388         | 370165.62           | 1407239.62 |
| 389         | 370119.52           | 1407174.12 |
| 390         | 370119.66           | 1407165.99 |
| 391         | 370113.23           | 1407162.77 |
| 392         | 370111.46           | 1407167.57 |
| 393         | 370099.79           | 1407175.96 |
| 394         | 370096.80           | 1407176.13 |
| 395         | 370091.04           | 1407174.16 |
| 396         | 370088.09           | 1407176.48 |
| 397         | 370088.75           | 1407179.44 |
| 398         | 370086.73           | 1407183.15 |
| 399         | 370081.32           | 1407189.76 |
| 400         | 370046.61           | 1407213.99 |
| 401         | 370041.60           | 1407217.49 |
| 402         | 370044.54           | 1407220.64 |
| 403         | 370056.76           | 1407237.81 |
| 404         | 370068.81           | 1407251.72 |
| 405         | 370077.89           | 1407259.78 |
| 406         | 370083.38           | 1407266.55 |
| 407         | 370088.40           | 1407273.15 |
| 408         | 370087.01           | 1407279.12 |
| 409         | 370082.08           | 1407282.67 |
| 410         | 370086.85           | 1407288.91 |

|     |           |            |
|-----|-----------|------------|
| 411 | 370095.36 | 1407282.78 |
| 412 | 370108.09 | 1407298.69 |
| 413 | 370114.45 | 1407308.66 |
| 414 | 370121.61 | 1407322.00 |

Площадь участка 11701кв.м  
внутренняя граница 1

| Номер точки | Координаты точек, м |   |
|-------------|---------------------|---|
|             | X                   | Y |

|     |           |            |
|-----|-----------|------------|
| 415 | 370185.58 | 1407264.52 |
| 416 | 370186.18 | 1407265.17 |
| 417 | 370186.39 | 1407265.87 |
| 418 | 370186.05 | 1407266.54 |
| 419 | 370157.19 | 1407286.23 |
| 420 | 370124.28 | 1407308.33 |
| 421 | 370109.17 | 1407288.48 |
| 422 | 370101.57 | 1407281.15 |
| 423 | 370075.97 | 1407249.49 |
| 424 | 370066.49 | 1407238.14 |
| 425 | 370063.40 | 1407237.86 |
| 426 | 370060.03 | 1407235.65 |
| 427 | 370051.45 | 1407223.28 |
| 428 | 370051.16 | 1407220.24 |
| 429 | 370051.39 | 1407217.36 |
| 430 | 370052.35 | 1407215.63 |
| 431 | 370055.16 | 1407212.99 |
| 432 | 370073.04 | 1407200.18 |
| 433 | 370099.97 | 1407181.81 |
| 434 | 370103.85 | 1407181.27 |
| 435 | 370107.95 | 1407181.17 |
| 436 | 370112.24 | 1407183.49 |
| 437 | 370116.61 | 1407189.31 |
| 438 | 370133.74 | 1407213.13 |
| 439 | 370136.49 | 1407216.79 |
| 440 | 370137.41 | 1407216.10 |
| 441 | 370142.44 | 1407222.99 |
| 442 | 370144.22 | 1407221.91 |
| 443 | 370145.34 | 1407222.25 |
| 444 | 370148.46 | 1407227.43 |
| 445 | 370149.48 | 1407229.08 |
| 446 | 370153.43 | 1407235.46 |
| 447 | 370155.77 | 1407237.55 |
| 448 | 370160.76 | 1407244.92 |
| 449 | 370165.75 | 1407253.19 |
| 450 | 370168.15 | 1407255.24 |
| 451 | 370169.90 | 1407257.64 |
| 452 | 370179.81 | 1407261.23 |

Площадь участка 8253кв.м  
внутренняя граница 2

| Номер точки | Координаты точек, м |   |
|-------------|---------------------|---|
|             | X                   | Y |

|     |           |            |
|-----|-----------|------------|
| 360 | 370177.92 | 1407278.67 |
| 361 | 370180.31 | 1407282.46 |
| 362 | 370175.44 | 1407285.59 |
| 363 | 370173.92 | 1407285.16 |
| 364 | 370172.13 | 1407282.40 |

Площадь участка 30 кв.м  
внутренняя граница 3

| Номер точки | Координаты точек, м |   |
|-------------|---------------------|---|
|             | X                   | Y |

|              |  |
|--------------|--|
| Взам. инв. № |  |
| Подп. и дата |  |
| Инв. № подл. |  |

|      |        |      |        |       |      |
|------|--------|------|--------|-------|------|
| Изм. | Колуч. | Лист | № док. | Подп. | Дата |
|      |        |      |        |       |      |

28353013-18-2020-ПМТ-ПЗ

Лист

9

|   |                     |            |                           |                     |            |
|---|---------------------|------------|---------------------------|---------------------|------------|
| 365   | 370169.82           | 1407287.70 | 264                       | 369989.02           | 1407417.92 |
| 366   | 370169.15           | 1407289.31 | 265                       | 369990.26           | 1407417.03 |
| 367   | 370164.52           | 1407292.31 | 266                       | 369994.18           | 1407421.22 |
| 368   | 370162.35           | 1407288.94 | 267                       | 370043.57           | 1407383.65 |
| 369   | 370168.19           | 1407285.19 | 268                       | 370046.57           | 1407377.52 |
| Площадь участка 27 кв.м<br>внутренняя граница 4                                     |                     |            | 211                       | 370046.95           | 1407377.88 |
| -----   |                     |            | 210                       | 370044.02           | 1407383.95 |
| Номер   | Координаты точек, м |            | 209                       | 369994.41           | 1407421.66 |
| точки   | X                   | Y          | 208                       | 369975.36           | 1407429.36 |
| -----   |                     |            | 207                       | 369926.41           | 1407476.25 |
| 370   | 370150.67           | 1407296.94 | 206                       | 369918.96           | 1407482.98 |
| 371   | 370154.96           | 1407303.09 | 205                       | 369918.91           | 1407484.20 |
| 372   | 370150.04           | 1407306.52 | 204                       | 369896.78           | 1407505.78 |
| 373   | 370145.75           | 1407300.37 | 203                       | 369891.49           | 1407512.11 |
| Площадь участка 45 кв.м<br>внутренняя граница 5                                     |                     |            | 202                       | 369898.95           | 1407521.02 |
| -----   |                     |            | 201                       | 369898.31           | 1407523.37 |
| Номер   | Координаты точек, м |            | 200                       | 369893.28           | 1407529.25 |
| точки   | X                   | Y          | 199                       | 369880.58           | 1407542.68 |
| -----   |                     |            | 198                       | 369870.70           | 1407552.33 |
| 372   | 370150.04           | 1407306.52 | 197                       | 369847.92           | 1407570.43 |
| 378   | 370145.12           | 1407309.96 | 196                       | 369826.75           | 1407583.73 |
| 375   | 370144.10           | 1407308.45 | 195                       | 369822.60           | 1407585.89 |
| 374   | 370146.65           | 1407306.87 | 194                       | 369820.47           | 1407584.27 |
| 377   | 370144.53           | 1407303.47 | 193                       | 369806.61           | 1407582.61 |
| 376   | 370141.98           | 1407305.07 | 192                       | 369799.84           | 1407577.99 |
| 379   | 370140.83           | 1407303.80 | 269                       | 369823.01           | 1407577.76 |
| 373   | 370145.75           | 1407300.37 | 270                       | 369847.13           | 1407565.19 |
| Площадь участка 32 кв.м<br>внутренняя граница 6                                     |                     |            | 271                       | 369893.51           | 1407521.55 |
| -----   |                     |            | 272                       | 369884.72           | 1407512.23 |
| Номер   | Координаты точек, м |            | 273                       | 369886.39           | 1407510.73 |
| точки   | X                   | Y          | 274                       | 369887.35           | 1407510.34 |
| -----   |                     |            | 275                       | 369888.65           | 1407510.26 |
| 374   | 370146.65           | 1407306.87 | 276                       | 369889.47           | 1407510.45 |
| 375   | 370144.10           | 1407308.45 | 277                       | 369890.40           | 1407510.97 |
| 376   | 370141.98           | 1407305.07 | 278                       | 369891.14           | 1407511.73 |
| 377   | 370144.53           | 1407303.47 | 279                       | 369896.39           | 1407505.45 |
| Площадь участка 12 кв.м<br>внутренняя граница 7                                     |                     |            | 280                       | 369918.41           | 1407484.01 |
| -----   |                     |            | 281                       | 369918.46           | 1407482.98 |
| Номер   | Координаты точек, м |            | 282                       | 369913.63           | 1407477.65 |
| точки   | X                   | Y          | 283                       | 369900.81           | 1407463.49 |
| -----   |                     |            | 284                       | 369896.38           | 1407457.80 |
| 378   | 370145.12           | 1407309.96 | 252                       | 369903.28           | 1407450.51 |
| 380   | 370140.20           | 1407313.39 | 251                       | 369926.02           | 1407475.89 |
| 381   | 370135.91           | 1407307.24 | 250                       | 369974.93           | 1407429.07 |
| 379   | 370140.83           | 1407303.80 | Площадь участка 1258 кв.м |                     |            |
| 375   | 370144.10           | 1407308.45 | :ЗУ1 (6)                  |                     |            |
| Площадь участка 45 кв.м<br>общая площадь 11701-8253-30-27-45-<br>32-12-45=3257 кв.м |                     |            | внешняя граница           |                     |            |
| -----   |                     |            | -----                     |                     |            |
| :ЗУ1 (5)  |                     |            | Номер                     | Координаты точек, м |            |
| -----   |                     |            | точки                     | X                   | Y          |
| -----   |                     |            | -----                     |                     |            |
| Номер   | Координаты точек, м |            | 66                        | 369944.72           | 1407493.32 |
| точки   | X                   | Y          | 291                       | 369950.26           | 1407498.22 |
| -----   |                     |            | 292                       | 369951.85           | 1407499.84 |
| 378   | 370145.12           | 1407309.96 | 293                       | 369958.66           | 1407506.26 |
| 380   | 370140.20           | 1407313.39 | 294                       | 369969.76           | 1407516.94 |
| 381   | 370135.91           | 1407307.24 | 295                       | 369979.60           | 1407526.09 |
| 379   | 370140.83           | 1407303.80 | 296                       | 369991.41           | 1407537.36 |
| 375   | 370144.10           | 1407308.45 | 297                       | 369998.39           | 1407544.04 |
| Площадь участка 45 кв.м<br>общая площадь 11701-8253-30-27-45-<br>32-12-45=3257 кв.м |                     |            | 298                       | 370004.28           | 1407549.27 |
| -----   |                     |            | 288                       | 370004.93           | 1407548.55 |
| :ЗУ1 (5)  |                     |            | 287                       | 370021.10           | 1407562.58 |
| -----   |                     |            | 299                       | 370020.79           | 1407562.86 |
| Номер   | Координаты точек, м |            | 300                       | 370020.07           | 1407562.19 |
| точки   | X                   | Y          | 301                       | 370012.06           | 1407566.19 |
| -----   |                     |            | 302                       | 370007.25           | 1407561.17 |
| -----   |                     |            | 303                       | 370007.74           | 1407560.51 |

Взам. инв. №

Подл. и дата

Инв. № подл.

|      |        |      |        |       |      |
|------|--------|------|--------|-------|------|
| Изм. | Колоч. | Лист | № док. | Подп. | Дата |
|------|--------|------|--------|-------|------|

28353013-18-2020-ПМТ-ПЗ

Лист

10

|     |           |            |
|-----|-----------|------------|
| 304 | 370000.84 | 1407554.14 |
| 305 | 369985.99 | 1407540.48 |
| 306 | 369984.12 | 1407538.50 |
| 307 | 369974.62 | 1407529.27 |
| 308 | 369965.34 | 1407520.57 |
| 309 | 369966.69 | 1407527.60 |
| 310 | 369959.64 | 1407545.22 |
| 311 | 369960.27 | 1407548.56 |
| 312 | 369968.27 | 1407563.64 |
| 313 | 369982.53 | 1407578.49 |
| 314 | 369985.47 | 1407581.30 |
| 315 | 369989.11 | 1407585.09 |
| 316 | 370006.93 | 1407593.83 |
| 317 | 370011.60 | 1407598.48 |
| 318 | 370007.81 | 1407602.39 |
| 319 | 370012.09 | 1407606.63 |
| 320 | 370006.43 | 1407612.38 |
| 321 | 370002.60 | 1407607.50 |
| 322 | 369999.20 | 1407604.02 |
| 323 | 369997.35 | 1407602.12 |
| 324 | 369989.06 | 1407593.52 |
| 325 | 369985.52 | 1407589.90 |
| 326 | 369984.82 | 1407590.72 |
| 327 | 369977.70 | 1407597.06 |
| 328 | 369939.52 | 1407560.55 |
| 329 | 369947.44 | 1407551.25 |
| 330 | 369944.14 | 1407547.98 |
| 331 | 369935.45 | 1407539.37 |
| 332 | 369934.04 | 1407538.02 |
| 333 | 369921.50 | 1407526.07 |
| 334 | 369919.42 | 1407524.00 |
| 335 | 369914.11 | 1407526.67 |
| 336 | 369891.75 | 1407550.96 |
| 337 | 369897.13 | 1407555.65 |
| 338 | 369889.64 | 1407563.05 |
| 339 | 369888.36 | 1407562.09 |
| 72  | 369887.95 | 1407561.71 |
| 71  | 369891.37 | 1407550.61 |
| 70  | 369913.85 | 1407526.24 |
| 69  | 369919.13 | 1407523.58 |
| 68  | 369920.71 | 1407517.26 |
| 67  | 369937.82 | 1407499.31 |

Площадь участка 3471 кв.м  
внутренняя граница

| Номер точки | Координаты точек, м |            |
|-------------|---------------------|------------|
|             | X                   | Y          |
| 340         | 369938.19           | 1407499.67 |
| 341         | 369952.57           | 1407513.30 |
| 342         | 369950.97           | 1407514.99 |
| 343         | 369958.18           | 1407521.63 |
| 344         | 369959.15           | 1407524.97 |
| 345         | 369959.37           | 1407528.47 |
| 346         | 369958.32           | 1407531.72 |
| 347         | 369956.39           | 1407534.70 |
| 348         | 369953.75           | 1407536.94 |
| 349         | 369950.59           | 1407538.42 |
| 350         | 369937.71           | 1407533.21 |
| 351         | 369921.26           | 1407518.01 |
| 352         | 369921.05           | 1407517.62 |
| 353         | 369928.82           | 1407509.49 |
| 354         | 369931.53           | 1407506.65 |

Площадь участка 816 кв.м  
общая площадь 3471-816=2655 кв.м

:ЗУ1 (7)

| Номер точки | Координаты точек, м |            |
|-------------|---------------------|------------|
|             | X                   | Y          |
| 92          | 369764.95           | 1407604.25 |
| 256         | 369764.27           | 1407604.49 |
| 263         | 369761.82           | 1407603.29 |
| 262         | 369757.42           | 1407601.70 |
| 261         | 369754.81           | 1407601.10 |
| 260         | 369749.81           | 1407612.14 |
| 259         | 369742.54           | 1407628.32 |
| 97          | 369739.55           | 1407633.81 |
| 96          | 369752.49           | 1407605.02 |
| 95          | 369754.54           | 1407600.46 |
| 94          | 369757.75           | 1407601.26 |
| 93          | 369764.86           | 1407604.15 |

Площадь участка 21 кв.м

:ЗУ1 (8)

| Номер точки | Координаты точек, м |            |
|-------------|---------------------|------------|
|             | X                   | Y          |
| 518         | 369726.80           | 1407587.47 |
| 187         | 369732.55           | 1407592.77 |
| 186         | 369722.02           | 1407600.46 |
| 519         | 369721.38           | 1407598.66 |

Площадь участка 58 кв.м

:ЗУ1 (9)

| Номер точки | Координаты точек, м |            |
|-------------|---------------------|------------|
|             | X                   | Y          |
| 185         | 369715.96           | 1407609.86 |
| 184         | 369722.45           | 1407614.42 |
| 183         | 369725.46           | 1407617.90 |
| 182         | 369723.96           | 1407638.51 |
| 181         | 369722.29           | 1407645.83 |
| 180         | 369718.88           | 1407653.74 |
| 179         | 369713.82           | 1407658.55 |
| 178         | 369704.67           | 1407664.69 |
| 177         | 369700.61           | 1407670.68 |
| 176         | 369697.21           | 1407674.77 |
| 175         | 369686.39           | 1407687.81 |
| 174         | 369682.66           | 1407684.21 |
| 528         | 369682.96           | 1407683.82 |
| 527         | 369686.32           | 1407687.09 |
| 526         | 369700.16           | 1407670.43 |
| 525         | 369704.34           | 1407664.29 |
| 524         | 369713.50           | 1407658.15 |
| 523         | 369718.43           | 1407653.50 |
| 522         | 369721.80           | 1407645.75 |
| 521         | 369723.46           | 1407638.42 |
| 520         | 369724.95           | 1407618.06 |
| 533         | 369722.19           | 1407614.82 |
| 532         | 369715.75           | 1407610.33 |

Площадь участка 51 кв.м

:ЗУ1 (10)

| Номер точки | Координаты точек, м |   |
|-------------|---------------------|---|
|             | X                   | Y |

|              |              |              |      |        |      |        |       |
|--------------|--------------|--------------|------|--------|------|--------|-------|
| Инв. № подл. | Подп. и дата | Взам. инв. № |      |        |      |        |       |
|              |              |              | Изм. | Колуч. | Лист | № док. | Подп. |

28353013-18-2020-ПМТ-ПЗ

Лист

11

|    |           |            |
|----|-----------|------------|
| 1  | 369633.61 | 1408033.03 |
| 2  | 369629.32 | 1408031.97 |
| 3  | 369621.11 | 1408031.42 |
| 4  | 369604.24 | 1408028.65 |
| 5  | 369596.80 | 1408026.70 |
| 7  | 369597.63 | 1408022.27 |
| 8  | 369622.20 | 1408027.59 |
| 9  | 369625.89 | 1408029.58 |
| 10 | 369629.53 | 1408031.53 |

Площадь участка 131 кв.м

:ЗУ1(11)

| Номер точки | Координаты точек, м |            |
|-------------|---------------------|------------|
|             | X                   | Y          |
| 127         | 369550.89           | 1408018.99 |
| 254         | 369534.15           | 1408016.16 |
| 255         | 369532.37           | 1408009.25 |
| 129         | 369527.01           | 1408005.69 |
| 128         | 369538.16           | 1408011.81 |

Площадь участка 63 кв.м

:ЗУ1(12)

| Номер точки | Координаты точек, м |            |
|-------------|---------------------|------------|
|             | X                   | Y          |
| 132         | 369494.83           | 1407987.70 |
| 131         | 369516.16           | 1407999.03 |
| 253         | 369500.21           | 1407993.00 |
| 133         | 369493.06           | 1407990.10 |

Площадь участка 37 кв.м

:ЗУ1(13)

| Номер точки | Координаты точек, м |            |
|-------------|---------------------|------------|
|             | X                   | Y          |
| 12          | 370615.75           | 1407049.50 |
| 13          | 370615.18           | 1407048.83 |
| 14          | 370614.14           | 1407048.29 |
| 15          | 370612.71           | 1407048.03 |
| 16          | 370610.35           | 1407048.03 |
| 17          | 370608.37           | 1407048.52 |
| 18          | 370596.10           | 1407054.42 |
| 19          | 370576.71           | 1407064.72 |
| 20          | 370578.22           | 1407067.57 |
| 21          | 370572.45           | 1407070.57 |
| 22          | 370570.80           | 1407067.81 |
| 23          | 370472.33           | 1407117.29 |
| 573         | 370472.64           | 1407126.14 |
| 356         | 370605.54           | 1407062.49 |
| 357         | 370614.69           | 1407061.94 |

Площадь участка 153 кв.м

Общая площадь участка :ЗУ1=  
1121+1853+14+3257+1258+2655+21+58+  
+51+131+63+37+1531= 12050 кв.м

Участок №2  
26:33:000000:18841/чзу1

| Номер точки | Координаты точек, м |            |
|-------------|---------------------|------------|
|             | X                   | Y          |
| 11          | 370617.51           | 1407029.18 |
| 12          | 370615.75           | 1407049.50 |
| 13          | 370615.18           | 1407048.83 |
| 14          | 370614.14           | 1407048.29 |
| 15          | 370612.71           | 1407048.03 |
| 16          | 370610.35           | 1407048.03 |
| 17          | 370608.37           | 1407048.52 |
| 18          | 370596.10           | 1407054.42 |
| 19          | 370576.71           | 1407064.72 |
| 20          | 370578.22           | 1407067.57 |
| 21          | 370572.45           | 1407070.57 |
| 22          | 370570.80           | 1407067.81 |
| 23          | 370472.33           | 1407117.29 |
| 24          | 370472.21           | 1407116.05 |
| 25          | 370377.81           | 1407164.66 |
| 26          | 370380.15           | 1407168.96 |
| 27          | 370351.37           | 1407183.21 |
| 28          | 370352.64           | 1407187.05 |
| 29          | 370329.23           | 1407201.76 |
| 30          | 370328.81           | 1407201.24 |
| 31          | 370325.96           | 1407203.34 |
| 32          | 370326.86           | 1407204.66 |
| 33          | 370323.37           | 1407209.28 |
| 34          | 370318.39           | 1407203.51 |
| 35          | 370317.79           | 1407202.81 |
| 36          | 370232.55           | 1407268.37 |
| 37          | 370208.58           | 1407286.31 |
| 38          | 370200.28           | 1407292.05 |
| 39          | 370179.54           | 1407307.57 |
| 40          | 370175.23           | 1407310.63 |
| 41          | 370171.47           | 1407312.41 |
| 42          | 370158.41           | 1407321.69 |
| 43          | 370148.55           | 1407328.27 |
| 44          | 370134.29           | 1407337.87 |
| 45          | 370133.92           | 1407337.40 |
| 46          | 370129.08           | 1407340.75 |
| 47          | 370125.46           | 1407342.18 |
| 48          | 370120.43           | 1407347.07 |
| 49          | 370114.25           | 1407354.59 |
| 50          | 370053.91           | 1407396.15 |
| 51          | 370045.71           | 1407401.96 |
| 52          | 370034.87           | 1407409.33 |
| 53          | 370031.94           | 1407411.33 |
| 54          | 370029.89           | 1407414.50 |
| 55          | 370026.43           | 1407417.82 |
| 56          | 370007.66           | 1407435.86 |
| 57          | 369990.17           | 1407450.08 |
| 58          | 369966.65           | 1407474.37 |
| 59          | 369961.51           | 1407480.32 |
| 60          | 369955.50           | 1407485.54 |
| 61          | 369954.47           | 1407484.60 |
| 62          | 369953.36           | 1407485.70 |
| 63          | 369953.27           | 1407486.93 |
| 64          | 369949.89           | 1407490.25 |
| 65          | 369948.89           | 1407489.32 |
| 66          | 369944.72           | 1407493.32 |
| 67          | 369937.82           | 1407499.31 |
| 68          | 369920.71           | 1407517.26 |
| 69          | 369919.13           | 1407523.58 |
| 70          | 369913.85           | 1407526.24 |
| 71          | 369891.37           | 1407550.61 |
| 72          | 369887.95           | 1407561.71 |
| 73          | 369878.58           | 1407570.28 |

|              |              |      |        |       |      |
|--------------|--------------|------|--------|-------|------|
| Инв. № подл. | Взам. инв. № |      |        |       |      |
|              | Подп. и дата |      |        |       |      |
| Изм.         | Колуч.       | Лист | № док. | Подп. | Дата |

28353013-18-2020-ПМТ-ПЗ

Лист

12

|     |           |            |     |           |            |
|-----|-----------|------------|-----|-----------|------------|
| 74  | 369879.65 | 1407571.45 | 135 | 369464.83 | 1408026.14 |
| 75  | 369861.22 | 1407592.49 | 136 | 369459.51 | 1408033.40 |
| 76  | 369859.19 | 1407590.58 | 137 | 369459.09 | 1408033.05 |
| 77  | 369850.33 | 1407600.33 | 138 | 369445.68 | 1408049.77 |
| 78  | 369841.59 | 1407608.43 | 139 | 369438.29 | 1408043.34 |
| 79  | 369831.60 | 1407619.41 | 140 | 369433.70 | 1408048.56 |
| 80  | 369813.85 | 1407637.80 | 141 | 369432.01 | 1408050.95 |
| 81  | 369810.48 | 1407642.96 | 142 | 369429.46 | 1408054.30 |
| 82  | 369808.69 | 1407644.54 | 143 | 369427.33 | 1408056.64 |
| 83  | 369798.01 | 1407632.76 | 144 | 369423.32 | 1408061.96 |
| 84  | 369806.75 | 1407625.11 | 145 | 369419.73 | 1408067.16 |
| 85  | 369812.10 | 1407619.06 | 146 | 369413.12 | 1408092.59 |
| 86  | 369823.20 | 1407603.87 | 147 | 369405.48 | 1408097.67 |
| 87  | 369823.74 | 1407602.92 | 148 | 369404.88 | 1408098.75 |
| 88  | 369820.51 | 1407599.55 | 149 | 369390.26 | 1408090.39 |
| 89  | 369820.30 | 1407598.85 | 150 | 369387.47 | 1408089.36 |
| 90  | 369807.26 | 1407600.61 | 151 | 369374.07 | 1408080.89 |
| 583 | 369777.24 | 1407600.25 | 152 | 369381.29 | 1408071.48 |
| 584 | 369777.37 | 1407599.00 | 153 | 369411.15 | 1408038.39 |
| 585 | 369770.61 | 1407598.26 | 154 | 369450.71 | 1407992.63 |
| 586 | 369770.13 | 1407602.45 | 155 | 369456.60 | 1407984.54 |
| 92  | 369764.95 | 1407604.25 | 156 | 369457.18 | 1407985.64 |
| 93  | 369764.86 | 1407604.15 | 157 | 369460.79 | 1407988.53 |
| 94  | 369757.75 | 1407601.26 | 158 | 369466.91 | 1407980.93 |
| 95  | 369754.54 | 1407600.46 | 159 | 369466.78 | 1407978.81 |
| 96  | 369752.49 | 1407605.02 | 160 | 369472.39 | 1407972.03 |
| 97  | 369739.55 | 1407633.81 | 161 | 369474.31 | 1407971.66 |
| 98  | 369726.61 | 1407661.00 | 162 | 369478.48 | 1407966.41 |
| 99  | 369722.59 | 1407667.40 | 163 | 369474.88 | 1407963.49 |
| 100 | 369712.52 | 1407681.35 | 164 | 369475.32 | 1407958.83 |
| 101 | 369687.83 | 1407714.08 | 165 | 369482.29 | 1407948.36 |
| 102 | 369687.42 | 1407715.26 | 166 | 369483.59 | 1407946.86 |
| 103 | 369685.64 | 1407719.19 | 167 | 369487.32 | 1407940.95 |
| 104 | 369684.28 | 1407721.59 | 168 | 369487.59 | 1407939.03 |
| 105 | 369668.17 | 1407742.98 | 169 | 369490.92 | 1407934.08 |
| 106 | 369645.51 | 1407771.77 | 170 | 369500.65 | 1407928.11 |
| 107 | 369632.21 | 1407789.71 | 171 | 369503.02 | 1407926.57 |
| 108 | 369588.13 | 1407846.34 | 172 | 369578.47 | 1407825.51 |
| 109 | 369587.71 | 1407846.03 | 173 | 369631.02 | 1407750.34 |
| 110 | 369572.99 | 1407865.74 | 174 | 369682.66 | 1407684.21 |
| 111 | 369571.82 | 1407868.70 | 175 | 369686.39 | 1407687.81 |
| 112 | 369569.71 | 1407871.94 | 176 | 369697.21 | 1407674.77 |
| 113 | 369553.74 | 1407893.16 | 177 | 369700.61 | 1407670.68 |
| 114 | 369558.79 | 1407896.31 | 178 | 369704.67 | 1407664.69 |
| 115 | 369551.28 | 1407909.52 | 179 | 369713.82 | 1407658.55 |
| 116 | 369519.21 | 1407952.64 | 180 | 369718.88 | 1407653.74 |
| 117 | 369499.74 | 1407979.62 | 181 | 369722.29 | 1407645.83 |
| 118 | 369502.47 | 1407982.22 | 182 | 369723.96 | 1407638.51 |
| 119 | 369552.76 | 1408001.76 | 183 | 369725.46 | 1407617.90 |
| 120 | 369590.31 | 1408013.07 | 184 | 369722.45 | 1407614.42 |
| 121 | 369603.47 | 1408016.85 | 185 | 369715.96 | 1407609.86 |
| 122 | 369625.72 | 1408018.71 | 186 | 369722.02 | 1407600.46 |
| 123 | 369631.98 | 1408017.01 | 187 | 369732.55 | 1407592.77 |
| 124 | 369634.93 | 1408029.98 | 188 | 369752.17 | 1407588.58 |
| 1   | 369633.61 | 1408033.03 | 189 | 369769.99 | 1407585.64 |
| 10  | 369629.53 | 1408031.53 | 190 | 369776.00 | 1407582.38 |
| 9   | 369625.89 | 1408029.58 | 191 | 369799.27 | 1407578.65 |
| 8   | 369622.20 | 1408027.59 | 192 | 369799.84 | 1407577.99 |
| 7   | 369597.63 | 1408022.27 | 193 | 369806.61 | 1407582.61 |
| 5   | 369596.80 | 1408026.70 | 194 | 369820.47 | 1407584.27 |
| 125 | 369592.14 | 1408026.07 | 195 | 369822.60 | 1407585.89 |
| 126 | 369564.92 | 1408021.94 | 196 | 369826.75 | 1407583.73 |
| 127 | 369550.89 | 1408018.99 | 197 | 369847.92 | 1407570.43 |
| 128 | 369538.16 | 1408011.81 | 198 | 369870.70 | 1407552.33 |
| 129 | 369527.01 | 1408005.69 | 199 | 369880.58 | 1407542.68 |
| 130 | 369527.13 | 1408005.26 | 200 | 369893.28 | 1407529.25 |
| 131 | 369516.16 | 1407999.03 | 201 | 369898.31 | 1407523.37 |
| 132 | 369494.83 | 1407987.70 | 202 | 369898.95 | 1407521.02 |
| 133 | 369493.06 | 1407990.10 | 203 | 369891.49 | 1407512.11 |
| 134 | 369483.80 | 1408002.72 | 204 | 369896.78 | 1407505.78 |

|              |              |      |        |       |      |
|--------------|--------------|------|--------|-------|------|
| Инв. № подл. | Взам. инв. № |      |        |       |      |
| Подп. и дата |              |      |        |       |      |
| Изм.         | Коллч.       | Лист | № док. | Подп. | Дата |

28353013-18-2020-ПМТ-ПЗ

Лист

13

|                            |                     |            |   |                     |            |
|----------------------------|---------------------|------------|---|---------------------|------------|
| 205                        | 369918.91           | 1407484.20 | 579   | 370121.71           | 1407335.43 |
| 206                        | 369918.96           | 1407482.98 | -----                                       |                     |            |
| 207                        | 369926.41           | 1407476.25 | Площадь участка 1 кв.м                      |                     |            |
| 208                        | 369975.36           | 1407429.36 | общая площадь участка                       |                     |            |
| 209                        | 369994.41           | 1407421.66 | 26:33:000000:18841/чзу1= 37992-1=37991 кв.м |                     |            |
| 210                        | 370044.02           | 1407383.95 | Участок № 3                                 |                     |            |
| 211                        | 370046.95           | 1407377.88 | 26:33:190105:16:ЗУ1                         |                     |            |
| 212                        | 370114.44           | 1407327.20 | -----                                       |                     |            |
| 213                        | 370119.41           | 1407325.09 | Номер                                       | Координаты точек, м |            |
| 214                        | 370122.87           | 1407322.69 | точки                                       | -----               |            |
| 215                        | 370136.77           | 1407317.97 |   | X                   | Y          |
| 216                        | 370154.85           | 1407306.30 | -----                                       |                     |            |
| 217                        | 370159.45           | 1407301.35 | 249   | 369943.73           | 1407407.21 |
| 218                        | 370162.42           | 1407295.04 | 250   | 369974.93           | 1407429.07 |
| 219                        | 370164.80           | 1407292.72 | 251   | 369926.02           | 1407475.89 |
| 220                        | 370169.58           | 1407289.63 | 252   | 369903.28           | 1407450.51 |
| 221                        | 370170.44           | 1407287.46 | -----                                       |                     |            |
| 222                        | 370173.85           | 1407285.54 | Площадь участка 2271 кв.м                   |                     |            |
| 223                        | 370176.48           | 1407285.84 | Участок № 4                                 |                     |            |
| 224                        | 370177.73           | 1407284.89 | 26:33:190109:10:ЗУ1                         |                     |            |
| 225                        | 370179.78           | 1407284.83 | -----                                       |                     |            |
| 226                        | 370193.91           | 1407274.42 | Номер                                       | Координаты точек, м |            |
| 227                        | 370194.89           | 1407271.60 | точки                                       | -----               |            |
| 228                        | 370194.83           | 1407267.73 |   | X                   | Y          |
| 229                        | 370193.67           | 1407265.56 | -----                                       |                     |            |
| 230                        | 370199.99           | 1407262.42 | 256   | 369764.27           | 1407604.49 |
| 231                        | 370201.79           | 1407261.06 | 257   | 369763.92           | 1407604.61 |
| 232                        | 370244.98           | 1407228.61 | 258   | 369749.80           | 1407614.97 |
| 233                        | 370263.03           | 1407215.05 | 259   | 369742.54           | 1407628.32 |
| 234                        | 370329.16           | 1407165.35 | 260   | 369749.81           | 1407612.14 |
| 235                        | 370333.38           | 1407169.31 | 261   | 369754.81           | 1407601.10 |
| 236                        | 370335.57           | 1407169.56 | 262   | 369757.42           | 1407601.70 |
| 237                        | 370338.58           | 1407168.91 | 263   | 369761.82           | 1407603.29 |
| 238                        | 370439.26           | 1407117.74 | -----                                       |                     |            |
| 239                        | 370504.30           | 1407085.31 | Площадь участка 93кв.м                      |                     |            |
| 240                        | 370524.97           | 1407074.87 | Участок № 5                                 |                     |            |
| 241                        | 370537.19           | 1407064.73 | 26:33:190109:22:ЗУ1                         |                     |            |
| 242                        | 370540.69           | 1407062.63 | -----                                       |                     |            |
| 243                        | 370540.39           | 1407062.00 | Номер                                       | Координаты точек, м |            |
| 244                        | 370548.15           | 1407057.91 | точки                                       | -----               |            |
| 245                        | 370549.61           | 1407060.80 |   | X                   | Y          |
| 246                        | 370550.72           | 1407061.28 | -----                                       |                     |            |
| 247                        | 370553.29           | 1407061.18 | 256   | 369764.27           | 1407604.49 |
| 248                        | 370613.37           | 1407031.76 | 257   | 369763.92           | 1407604.61 |
| -----                      |                     |            | 258   | 369749.80           | 1407614.97 |
| Площадь участка 37992 кв.м |                     |            | 259   | 369742.54           | 1407628.32 |
| внутренняя граница         |                     |            | 260   | 369749.81           | 1407612.14 |
| -----                      |                     |            | 261   | 369754.81           | 1407601.10 |
| Номер                      | Координаты точек, м |            | 262   | 369757.42           | 1407601.70 |
| точки                      | -----               |            | 263   | 369761.82           | 1407603.29 |
|                            | X                   | Y          | -----                                       |                     |            |
| 579                        | 370121.71           | 1407335.43 | Площадь участка 669 кв.м                    |                     |            |
| 580                        | 370121.71           | 1407336.43 | Участок № 5                                 |                     |            |
| 582                        | 370120.72           | 1407336.43 | 26:33:190109:22:ЗУ1                         |                     |            |
| 581                        | 370120.72           | 1407335.43 | -----                                       |                     |            |

**Таблица 3. Вид разрешённого использования существующих земельных участков, занятых линейными объектами и объектами капитального строительства, входящими в состав линейных объектов, в соответствии с проектом планировки территории**

| № п/п | Кадастровый номер существующего земельного участка | Вид разрешённого использования существующего земельного участка |
|-------|--|---|
| 1     | 26:33:000000:18841                                 | под объектом уличной сети города - улица Подстанционная         |
| 2     | 26:33:190102:634                                   | под объектом уличной сети города - улица Подстанционная         |

|              |              |              |        |       |      |                         |  |  |      |
|--------------|--------------|--------------|--------|-------|------|-------------------------|--|--|------|
| Взам. инв. № | Подп. и дата | Инв. № подл. |        |       |      |                         |  |  | Лист |
|              |              |              |        |       |      |                         |  |  | 14   |
| Изм.         | Колуч.       | Лист         | № док. | Подп. | Дата | 28353013-18-2020-ПМТ-ПЗ |  |  |      |

Кроме того, в состав полосы отвода полностью входят существующие земельные участки, сведения о которых содержатся в ЕГРН общей площадью 768 кв.м. Перечень данных участков представлена в Таблице 4

**Таблица 4. Перечень земельных участков, полностью вошедших в состав полосы постоянного отвода объекта «Реконструкция автомобильной дороги ул. Подстанционная в п. Энергетик с устройством пешеходного тротуара и велодорожки», сведения о которых содержатся в ЕГРН**

| № п/п | Кадастровый номер земельного участка | адрес   | Категория земель         | Вид разрешенного использования                          | Площадь Кв.м    | Информация о правообладателе  |
|-------|--------------------------------------|---|--------------------------|---|-----------------|---|
| 1     | 26:33:190114:432                     | Ставропольский край, г. Пятигорск, в районе автобусной остановки "Торговый центр" по ул. Подстанционной | Земли населенных пунктов | для размещения торгового павильона                      | 30 +/- 2 кв. м  | Муниципальное образование город-курорт Пятигорск, Собственность, № 26-26/028-26/028/202/2015-63/1 от 06.06.2015 аренда, Весь объект Баранов Александр Васильевич 26-26/028-26/028/202/2015-5327/2                           |
| 2     | 26:33:190114:536                     | Ставропольский край, г. Пятигорск, в районе жилого дома №20 по ул. Подстанционная                       | Земли населенных пунктов | для размещения торгового павильона                      | 45 +/- 2 кв. м  | Муниципальное образование город-курорт Пятигорск, Собственность, № 26-26/028-26/028/201/2015-8678/1 от 28.05.2015   |
| 3     | 26:33:190114:534                     | Ставропольский край, г. Пятигорск, в районе жилого дома № 20 по ул. Подстанционная                      | Земли населенных пунктов | для размещения торгового павильона                      | 33 +/- 2 кв. м  | Муниципальное образование город-курорт Пятигорск, Собственность, № 26-26/028-26/028/201/2015-1183/1 от 04.03.2015   |
| 4     | 26:33:190114:377                     | Ставропольский край, г. Пятигорск, в районе жилого дома №20 по ул. Подстанционной                       | Земли населенных пунктов | для размещения торгового павильона                      | 12 +/- 1 кв. м  | Муниципальное образование город-курорт Пятигорск, Собственность, № 26-26-28/012/2013-702 от 28.03.2013  |
| 5     | 26:33:190114:535                     | Ставропольский край, г. Пятигорск, в районе жилого дома № 20 по ул. Подстанционной                      | Земли населенных пунктов | для размещения торгового павильона                      | 45 +/- 2 кв. м  | Муниципальное образование город-курорт Пятигорск, Собственность, № 26-26/028-26/028/201/2015-4763/1 от 14.04.2015   |
| 6     | 26:33:190102:634                     | Ставропольский край, г. Пятигорск, ул. Подстанционная   | Земли населенных пунктов | под объектом уличной сети города - улица Подстанционная | 602 +/- 9 кв. м | Муниципальное образование город-курорт Пятигорск, Собственность, № 26-26/028-26/028/201/2015-2609/1 от 16.03.2015   |
| 7     | 26:33:190102:639                     | Российская Федерация, Ставропольский край, город-курорт Пятигорск, город Пятигорск, ул. Подстанционная  | Земли населенных пунктов | Коммунальное обслуживание                               | 1 +/- 1 кв. м   | Муниципальное образование город-курорт Пятигорск, Собственность, № 26-26/028-26/028/201/2016-7461/1 от 27.04.2016 аренда, Весь объект, 26-26/028-26/001/302/2016-644/2 от 28.04.2016 Акционерное общество "Пятигорскгоргаз" |

Информация о земельных участках, пересекаемых проектируемым объектом приведена в

|              |              |              |  |       |      |        |                         |      |      |
|--------------|--------------|--------------|--|-------|------|--------|-------------------------|------|------|
| Инв. № подл. | Подп. и дата | Взам. инв. № | Информация о земельных участках, пересекаемых проектируемым объектом приведена в |       |      |        |                         |      | Лист |
|              |              |              | Изм.   | Колч. | Лист | № док. | Подп.                   | Дата |      |
|              |              |              |  |       |      |        | 28353013-18-2020-ПМТ-ПЗ | 15   |      |



таблице 5.

Таблица 5. Экспликация земельных участков, сведения о которых содержатся в ЕГРН

| № п/п | Кадастровый номер земельного участка | Категория земель         | Вид разрешенного использования   | Площадь Кв.м        | Принадлежность к ЕЗП | Информация о правообладателе  |
|-------|--------------------------------------|--------------------------|--|---------------------|----------------------|---|
| 1     | 26:33:000000:1884<br>1               | Земли населенных пунктов | под объектом уличной сети города - улица Подстанционная  | 41995 +/- 72 кв. м  | -                    | Муниципальное образование город-курорт Пятигорск, Собственность, № 26-26/028-26/028/200/2015-718/1 от 03.02.2015  |
| 2     | 26:33:190114:432                     | Земли населенных пунктов | для размещения торгового павильона   | 30 +/- 2 кв. м      | -                    | Муниципальное образование город-курорт Пятигорск, Собственность, № 26-26/028-26/028/202/2015-63/1 от 06.06.2015 аренда, Весь объект Баранов Александр Васильевич 26-26/028-26/028/202/2015-5327/2                                     |
| 3     | 26:33:190114:536                     | Земли населенных пунктов | для размещения торгового павильона   | 45 +/- 2 кв. м      | -                    | Муниципальное образование город-курорт Пятигорск, Собственность, № 26-26/028-26/028/201/2015-8678/1 от 28.05.2015   |
| 4     | 26:33:190114:534                     | Земли населенных пунктов | для размещения торгового павильона   | 33 +/- 2 кв. м      | -                    | Муниципальное образование город-курорт Пятигорск, Собственность, № 26-26/028-26/028/201/2015-1183/1 от 04.03.2015   |
| 5     | 26:33:190114:377                     | Земли населенных пунктов | для размещения торгового павильона   | 12 +/- 1 кв. м      | -                    | Муниципальное образование город-курорт Пятигорск, Собственность, № 26-26-28/012/2013-702 от 28.03.2013  |
| 6     | 26:33:190114:535                     | Земли населенных пунктов | для размещения торгового павильона   | 45 +/- 2 кв. м      | -                    | Муниципальное образование город-курорт Пятигорск, Собственность, № 26-26/028-26/028/201/2015-4763/1 от 14.04.2015   |
| 7     | 26:33:190105:16                      | Земли населенных пунктов | отдых (рекреация)  | 6000 +/- 27.11 кв.м | -                    | Муниципальное образование город-курорт Пятигорск, Собственность, № 26:33:190105:16-26/474/2021-1 от 16.03.2021  |
| 8     | 26:33:190109:10                      | Земли населенных пунктов | под нежилыми зданиями (склады лит. "А", "Б", склад Г.О.лит. "В", склад лакокрасочный лит. "Е", котельная лит. "И", проходная лит. "К") | 7950 +/- 31 кв. м   | -                    | Муниципальное образование город-курорт Пятигорск, Собственность, № 26-26-28/006/2011-974 от 03.08.2011; аренда, Весь объект, Общество с ограниченной ответственностью "Центр управления активами" 26-26-28/006/2011-832 от 05.11.2013 |

|              |  |
|--------------|--|
| Взам. инв. № |  |
| Подп. и дата |  |
| Инв. № подл. |  |

|      |        |      |        |       |      |
|------|--------|------|--------|-------|------|
| Изм. | Кол.ч. | Лист | № док. | Подп. | Дата |
|      |        |      |        |       |      |

28353013-18-2020-ПМТ-ПЗ

Лист

16

|    |                  |                          |  |                   |   |   |
|----|------------------|--------------------------|--|-------------------|---|---|
| 9  | 26:33:190109:22  | Земли населенных пунктов | под трансформаторной подстанцией №99 и распределительной подстанцией №12 | 1635 +/- 14 кв. м | - | Аренда, 26-26-33/036/2007-641, Открытое акционерное общество "Пятигорские электрические сети"   |
| 10 | 26:33:190102:639 | Земли населенных пунктов | Коммунальное обслуживание  | 1 +/- 1 кв. м     | - | Муниципальное образование город-курорт Пятигорск, Собственность, № 26-26/028-26/028/201/2016-7461/1 от 27.04.2016 аренда, Весь объект, 26-26/028-26/001/302/2016-644/2 от 28.04.2016 Акционерное общество "Пятигорскгоргаз" |

|              |              |              |        |       |      |                         |  |  |      |
|--------------|--------------|--------------|--------|-------|------|-------------------------|--|--|------|
| Инв. № подл. | Подп. и дата | Взам. инв. № |        |       |      |                         |  |  | Лист |
|              |              |              |        |       |      |                         |  |  | 17   |
| Изм.         | Колуч.       | Лист         | № док. | Подп. | Дата | 28353013-18-2020-ПМТ-ПЗ |  |  |      |

## ТЕКСТОВЫЕ ПРИЛОЖЕНИЯ

|              |              |              |        |       |      |  |                         |      |
|--------------|--------------|--------------|--------|-------|------|--|-------------------------|------|
| Инв. № подл. | Подп. и дата | Взам. инв. № |        |       |      |  |                         | Лист |
|              |              |              |        |       |      |  | 28353013-18-2020-ПМТ-ПЗ | 18   |
| Изм.         | Колуч.       | Лист         | № док. | Подп. | Дата |  |                         |      |

## Приложение 1.

Техническое задание на оказание услуг по разработке документации по планировке территории (проект межевания территории линейного объекта «Реконструкция автомобильной дороги ул. Подстанционная в п. Энергетик с устройством пешеходного тротуара и велодорожки»

Приложение № 1 к муниципальному контракту от 12.10.2020 № 18-2020

## ТЕХНИЧЕСКОЕ ЗАДАНИЕ

оказание услуг по разработке документации по планировке территории (проект межевания территории) линейного объекта «Реконструкция автомобильной дороги ул. Подстанционная в п. Энергетик с устройством пешеходного тротуара и велодорожки»

| №№<br>п/п | Перечень основных данных и требований                                | Содержание основных данных и требований  |
|-----------|--|--|
| 1         | Вид градостроительной документации                                   | документация по планировке территории  |
| 2         | Заказчик   | МКУ «УКС»  |
| 3         | Разработчик градостроительной документации                           | ООО «Севкавгипроводхоз»  |
| 4         | Основание для разработки градостроительной документации              | Постановление администрации города Пятигорска от № О разработке документации по планировке территории линейного объекта «Реконструкция автомобильной дороги ул. Подстанционная в п. Энергетик с устройством пешеходного тротуара и велодорожки»  |
| 5         | Выполняемые виды документации по планировке территории               | Проект межевания территории.   |
| 6         | Местоположение объекта и описание проектируемой территории           | Проектируемая территория расположена в границах муниципального образования города-курорта Пятигорска Ставропольского края, ул. Подстанционная в п. Энергетик, (Приложение №1)  |
| 7         | Объект градостроительного планирования, его основные характеристики  | Городская дорога протяженностью 1,7 км.<br>Число полос движения - 2.<br>Ширина полосы движения – 3,75 м.<br>Вид покрытия – асфальтобетон.<br>Тип дорожной одежды - капитальный.  |
| 8         | Нормативные правовые акты и документы, регулирующие выполнение работ | -Градостроительный кодекс Российской Федерации;<br>- Земельный кодекс Российской Федерации;<br>-Лесной кодекс Российской Федерации;<br>-Водный кодекс Российской Федерации;<br>-Федеральный закон «О землеустройстве» от 18.06.2001 № 78-ФЗ;<br>-Постановление Правительства Российской Федерации от 12.05.2017 № 564 «Об утверждении положения о составе и содержании проектов планировки территории, предусматривающих размещение одного или нескольких линейных объектов»;<br>-Постановление Правительства РФ от 31.03.2017 № 402 «Об утверждении Правил выполнения инженерных изысканий, необходимых для подготовки документации по планировке территории, перечня видов инженерных изысканий, необходимых для подготовки документации по планировке |

Взам. инв. №

Подп. и дата

Инв. № подл.

Лист

28353013-18-2020-ПМТ-ПЗ

19

Изм. Колч. Лист № док. Подп. Дата

|   |                                       |   |
|---|---------------------------------------|---|
|   |                                       | <p>Правительства Российской Федерации от 19.01.2006 № 20»;</p> <p>-Приказ Министерства строительства и жилищно-коммунального хозяйства Российской Федерации от 25.04.2017 № 742/пр «О порядке установления и отображения красных линий, обозначающих границы территорий, занятых линейными объектами и (или) предназначенных для размещения линейных объектов»;</p> <p>-Приказ Министерства строительства и жилищно-коммунального хозяйства Российской Федерации от 25.04.2017 № 740/пр «Об установлении случаев подготовки и требований к подготовке входящей в состав материалов по обоснованию проекта планировки территории схемы вертикальной планировки, инженерной подготовки и инженерной защиты территории»;</p> <p>-Приказ Министерства строительства и жилищно-коммунального хозяйства Российской Федерации от 25.04.2017 № 739/пр «Об утверждении требований к цифровым топографическим картам и цифровым топографическим планам, используемым при подготовке графической части документации по планировке территории».</p> <p>-Генеральный план муниципального образования города-курорта Пятигорска, утвержденный решением Думы города Пятигорска Ставропольского края от 28 июля 2009 г. № 68 – 45 .</p> <p>-Положение о территориальном планировании муниципального образования города-курорта Пятигорска, утвержденное решением Думы города Пятигорска Ставропольского края от 28 июля 2009 г. № 68 – 45.</p> <p>-Правила землепользования и застройки муниципального образования города-курорта Пятигорска.</p> |
| 9 | Исходные материалы для разработки ДПТ | <p>Сбор исходных данных осуществляет Разработчик при содействии Заказчика.</p> <p>Исходные данные, необходимые для разработки проекта планировки и проекта межевания, включают в себя инженерно-технические изыскания в объеме, обеспечивающем получение необходимых для определения границ зон планируемого размещения объектов капитального строительства федерального значения, материалы о природных условиях территории, на которой планируется строительство объектов капитального строительства, и факторах техногенного воздействия на окружающую среду, о прогнозе их изменения.</p> <p>Для отображения соответствующей информации в графических и текстовых материалах документации по планировке территории необходимо запросить в органах исполнительной власти и организациях сведения:</p> <p>о кадастровых кварталах в виде кадастровых планов территории, о земельных участках, расположенных в границах проектируемой территории, в виде выписок на земельные участки (из Государственного кадастра недвижимости);</p> <p>о правообладателях земельных участков, расположенных в границах проектируемой территории ( из Единого государственного реестра прав на недвижимое имущество и сделок с ним);</p> <p>об особо охраняемых природных территориях (федерального, регионального, местного значения);</p> <p>о лесных насаждениях (лесопарковых зелёных зонах, участках лесного фонда);</p>  |

Взам. инв. №

Подп. и дата

Инв. № подл.

|      |        |      |        |       |      |
|------|--------|------|--------|-------|------|
|      |        |      |        |       |      |
| Изм. | Колоч. | Лист | № док. | Подп. | Дата |

28353013-18-2020-ПМТ-ПЗ

Лист

20

|    |                                      |     |  |
|----|--------------------------------------|-----|--|
|    |                                      |     | <p>о местоположении лесничеств, лесных выделов и кварталов (материалы лесоустройства);</p> <p>о местах залегания полезных ископаемых;</p> <p>об объектах исторического и культурного наследия, включенных в единый государственный реестр объектов культурного наследия (памятников истории и культуры) народов Российской Федерации, границ территорий вновь выявленных объектов культурного наследия;</p> <p>о требованиях к защите территории от чрезвычайных ситуаций природного и техногенного характера, проведению мероприятий по гражданской обороне и обеспечению пожарной безопасности (МЧС);</p> <p>сведений об инженерных сетях, попадающих в зону строительства (ЛЭП, кабели связи, водоводы, газопроводы, дороги и другие, определить ширину охранных зон и владельцев);</p> <p>перечня пересечений и примыканий с автомобильными дорогами, официально согласованных с владельцами.</p> <p>Дополнительная исходная информация, находящаяся в распоряжении Заказчика, предоставляется по запросу Разработчика.</p>  |
| 10 | Требования оформлению содержанию ДПТ | к и | <p><b>ПРОЕКТ МЕЖЕВАНИЯ ТЕРРИТОРИИ</b></p> <p><b>1) опорный план:</b></p> <ul style="list-style-type: none"> <li>- границы разработки проекта планировки территории (границы проектируемой территории) в виде полосы отвода с указанием пикетов, оси трассы, в том числе с отображением подземного и наземного исполнения, а также проектируемых зданий, строений, сооружений, входящих в состав планируемого для размещения объекта;</li> <li>- границы субъектов Российской Федерации, муниципальных районов, поселений и городских округов, границы внутригородской территории городов федерального значения в границах разработки проекта планировки территории;</li> <li>- границы и номера кадастровых кварталов;</li> <li>- границы и кадастровые номера земельных участков, сведения о которых содержатся в ГКН, в том числе земельных участков, на которых расположен проектируемый объект;</li> <li>- информация о правообладателях земельных участков, расположенных в границах проектируемой территории;</li> <li>- информация о принадлежности земель к различным категориям в соответствии с документами территориального планирования и градостроительного зонирования (при наличии);</li> <li>- границы зон действия публичных сервитутов (при наличии)</li> <li>- водные объекты и объекты транспортной инфраструктуры.</li> </ul> <p><b>2) основной чертеж:</b></p> <ul style="list-style-type: none"> <li>- границы разработки проекта планировки территории (границы проектируемой территории) в виде полосы отвода с указанием пикетов, оси трассы, в том числе с отображением подземного и наземного исполнения, а также проектируемых зданий, строений, сооружений, входящих в состав планируемого для размещения объекта;</li> <li>- границы субъектов Российской Федерации, муниципальных районов, поселений и городских округов, границы внутригородской территории городов федерального значения в границах разработки проекта планировки территории;</li> </ul> |

|              |              |              |
|--------------|--------------|--------------|
| Инв. № подл. | Подп. и дата | Взам. инв. № |
|              |              |              |

|      |        |      |        |       |      |
|------|--------|------|--------|-------|------|
| Изм. | Колуч. | Лист | № док. | Подп. | Дата |
|      |        |      |        |       |      |

28353013-18-2020-ПМТ-ПЗ

Лист

21

|    |   |   |
|----|---|---|
|    |   | <ul style="list-style-type: none"> <li>- границы и номера кадастровых кварталов;</li> <li>- границы и кадастровые номера земельных участков, сведения о которых содержатся в ГКН, в том числе земельных участков, на которых расположен проектируемый объект;</li> <li>- границы и обозначение формируемых земельных участков и частей земельных участков, связанных с размещением проектируемого объекта;</li> <li>- информация о принадлежности земель к различным категориям в соответствии с документами территориального планирования и градостроительного зонирования (при наличии);</li> <li>- границы зон действия публичных сервитутов (при наличии).</li> </ul> <p><b>3) текстовая часть включает информацию</b></p> <ul style="list-style-type: none"> <li>- о земельных участках, пересекаемых проектируемым объектом с указанием категории земель, площади, вида разрешенного использования, принадлежности к единому землепользованию, информации о правообладателях в соответствии с выписками из Единого государственного реестра недвижимости;</li> <li>- о кадастровых кварталах (в случае отсутствия на пути следования проектируемого объекта земельных участков, сведения о которых содержатся в ЕГРН);</li> <li>- иных объектах (реки, автомобильные дороги, железные дороги и прочее);</li> </ul> <p>о формируемых земельных участках и частях земельных участков с указанием площади, категории земель, вида разрешенного использования, планируемого способа формирования (образование путем раздела, образование путем раздела с сохранением исходного земельного участка в измененных границах, образование из земель государственной и (или) муниципальной собственности и прочее).</p> |
| 11 | Материалы, представляемые Техническим заказчиком Разработчику         | Материалы выполненных проектов, необходимые для разработки проекта планировки, проекта межевания территории, технико-экономические характеристики планируемого к размещению объекта.  |
| 12 | Требования к ДПТ, предоставляемой Техническим заказчиком Разработчику | <p><b>Основные требования к форме представляемых материалов:</b></p> <p>Чертежи проекта межевания территории выполняются в масштабах 1:500 - 1:2000 (с учетом обеспечения наглядности).</p> <p>Материалы сдаются заказчику комплектом, состоящим из 3-х экземпляров документации по межеванию территории на твердом носителе (бумаге) (в том числе 1 экземпляр подлинника для архива) и 3-х экземпляров документации по межеванию территории на электронных носителях (3 DVD-диска) с сформированным на них документом в формате .PDF, а также, в формате разработки (.dwg).</p> <p>Дополнительно предоставляется:</p> <p>Диск с проектом межевания территории в формате PDF, описанием границ проектируемой территории (контур проектируемой территории) в формате MIF/MID, описание местоположения границ земельных участков, подлежащих образованию в соответствии с проектом межевания территории предоставляются в формате MIF/MID.</p>  |

Взам. инв. №

Подп. и дата

Инв. № подл.

|      |        |      |        |       |      |
|------|--------|------|--------|-------|------|
|      |        |      |        |       |      |
| Изм. | Колуч. | Лист | № док. | Подп. | Дата |

28353013-18-2020-ПМТ-ПЗ

Лист

22

|    |   |   |
|----|---|---|
| 13 | Материалы, подлежащие передаче Заказчику  | <p><b>Для рассмотрения и размещения на публичных слушаниях:</b><br/>Материалы проекта межевания территории, предназначенной для размещения линейного объекта «Реконструкция автомобильной дороги ул. Подстанционная в п. Энергетик с устройством пешеходного тротуара и велодорожки» - предоставить в составе: в 1 экз. на бумажном носителе и 1 экз. на электронном носителе в формате .pdf</p> <p><b>Для утверждения:</b><br/>Материалы проекта межевания территории, предназначенной для размещения линейного объекта «Реконструкция автомобильной дороги ул. Подстанционная в п. Энергетик с устройством пешеходного тротуара и велодорожки» предоставить в составе: в 3 экз. на бумажном носителе и 1 экз. на электронном носителе в формате .pdf.</p>   |
| 14 | Состав, исполнители, сроки и порядок предоставления исходной информации для разработки градостроительной документации | Исходные данные (технические условия, геотопосъемка) предоставляются инженерными службами города-курорта Пятигорска и структурными подразделениями администрации города-курорта Пятигорска по запросу МУ «Управление архитектуры и градостроительства администрации города Пятигорска»  |
| 15 | Требования согласовывающих организаций к разрабатываемому виду градостроительной документации                         | В соответствии с техническими условиями, выданными заинтересованными службами города.   |
| 16 | Порядок организации проведения согласования и экспертизы градостроительной документации                               | <p>Проект межевания территории, предназначенной для размещения линейного объекта «Реконструкция автомобильной дороги ул. Подстанционная в п. Энергетик с устройством пешеходного тротуара и велодорожки» в соответствии с требованиями статей 45, 46 Градостроительного кодекса РФ подлежат:</p> <ol style="list-style-type: none"> <li>1. Проверке органом местного самоуправления городского округа и согласованию;</li> <li>2. Рассмотрению на публичных слушаниях;</li> <li>3. Утверждению администрацией города Пятигорска.</li> </ol> <p>Проведение государственной экспертизы не требуется согласно Градостроительному кодексу Российской Федерации.</p> <p>Проект межевания территории утверждается постановлением администрации города Пятигорска после проведения процедуры публичных слушаний.</p> <p>Согласование проекта межевания территории осуществляет Заказчик при участии Исполнителя.</p> |



И.А. Устименко



А.А.Иводитова

Взам. инв. №

Подп. и дата

Инв. № подл.

|      |        |      |        |       |      |
|------|--------|------|--------|-------|------|
|      |        |      |        |       |      |
| Изм. | Колуч. | Лист | № док. | Подп. | Дата |

28353013-18-2020-ПМТ-ПЗ

Лист

23



## ГРАФИЧЕСКИЕ ПРИЛОЖЕНИЯ

|              |              |              |        |       |      |  |                         |      |
|--------------|--------------|--------------|--------|-------|------|--|-------------------------|------|
| Инв. № подл. | Подп. и дата | Взам. инв. № |        |       |      |  |                         | Лист |
|              |              |              |        |       |      |  | 28353013-18-2020-ПМТ-ПЗ | 24   |
| Изм.         | Колуч.       | Лист         | № док. | Подп. | Дата |  |                         |      |

### Чертеж межевания территории

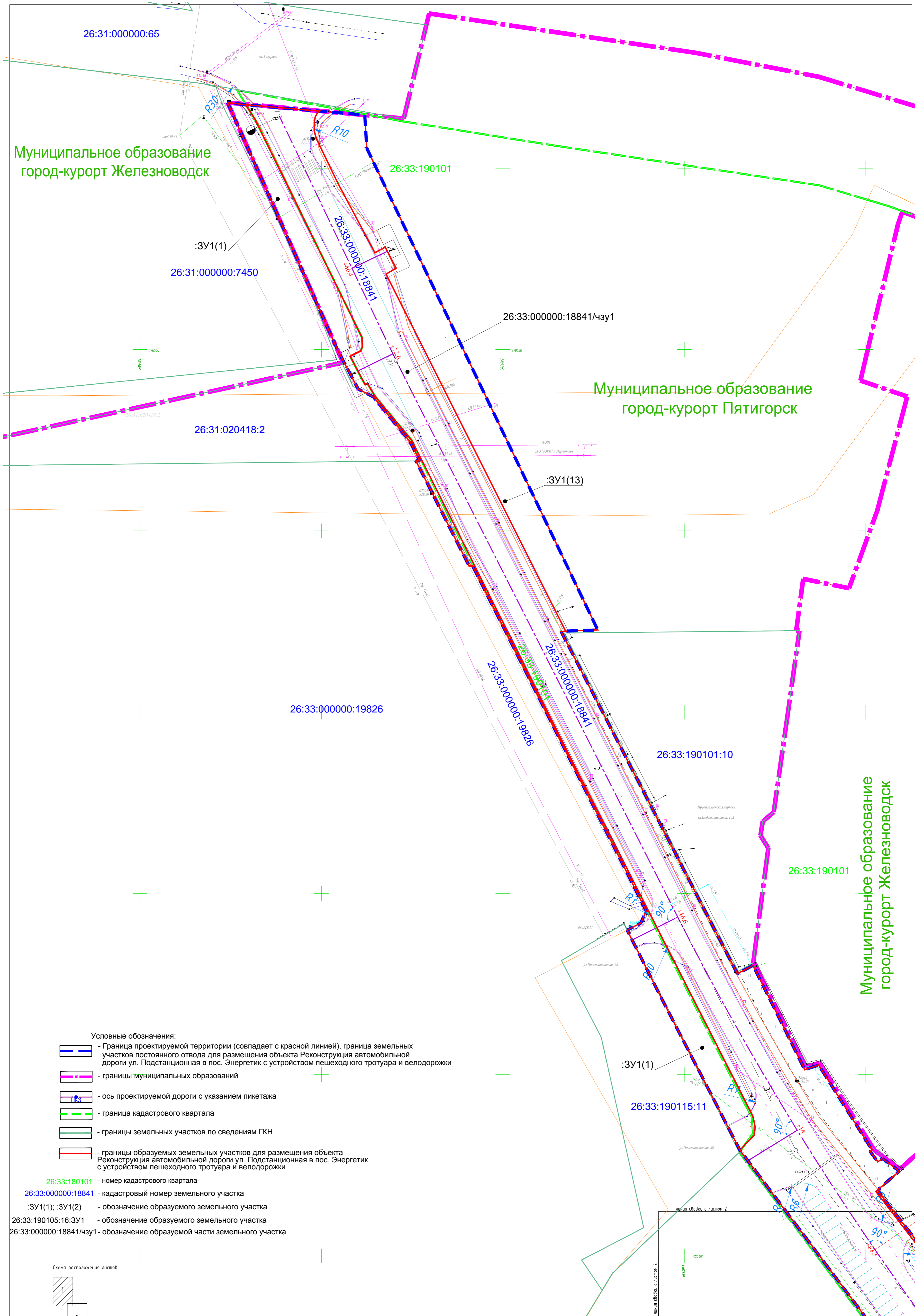

- Условные обозначения:**
- Граница проектируемой территории (совпадает с красной линией), граница земельных участков постоянного отвода для размещения объекта Реконструкция автомобильной дороги ул. Подстанционная в пос. Энергетик с устройством пешеходного тротуара и велодорожки
  - границы муниципальных образований
  - ось проектируемой дороги с указанием пикетажа
  - граница кадастрового квартала
  - границы земельных участков по сведениям ГКН
  - границы образуемых земельных участков для размещения объекта Реконструкция автомобильной дороги ул. Подстанционная в пос. Энергетик с устройством пешеходного тротуара и велодорожки
- 26:33:180101 - номер кадастрового квартала  
 26:33:000000:18841 - кадастровый номер земельного участка  
 :ЗУ1(1); :ЗУ1(2) - обозначение образуемого земельного участка  
 26:33:190105:16:ЗУ1 - обозначение образуемого земельного участка  
 26:33:000000:18841/4зУ1 - обозначение образуемой части земельного участка

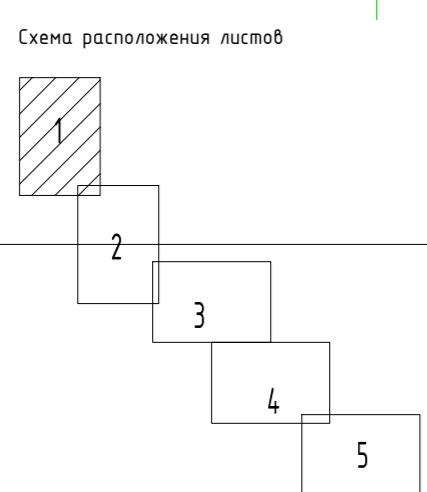

|  |               |               |        |       |       |        |      |        |     |   |   |
|--|---------------|---------------|--------|-------|-------|--------|------|--------|-----|---|---|
| 28.35.3013-18-2020-ПМТ   |               |               |        |       |       |        |      |        |     |   |   |
| Реконструкция автомобильной дороги ул. Подстанционная в пос. Энергетик с устройством пешеходного тротуара и велодорожки            |               |               |        |       |       |        |      |        |     |   |   |
| Изм.   | Кол.          | Лист          | № док. | Подп. | Дата  |        |      |        |     |   |   |
| Нач.ОИГ  | С             | Проектировщик |        |       | 09.20 |        |      |        |     |   |   |
| Зам.нач.   | Шилова        | И.И.          |        |       | 09.20 |        |      |        |     |   |   |
| Кад.инженер  | Тихонова      | И.И.          |        |       | 09.20 |        |      |        |     |   |   |
| Кад.инженер  | Порошина      | И.И.          |        |       | 09.20 |        |      |        |     |   |   |
| Н.контр.   | Проектировщик | С.С.          |        |       | 09.20 |        |      |        |     |   |   |
| <table border="1"> <tr> <td>Ставля</td> <td>Лист</td> <td>Листов</td> </tr> <tr> <td>ПМТ</td> <td>1</td> <td>5</td> </tr> </table> |               |               |        |       |       | Ставля | Лист | Листов | ПМТ | 1 | 5 |
| Ставля   | Лист          | Листов        |        |       |       |        |      |        |     |   |   |
| ПМТ  | 1             | 5             |        |       |       |        |      |        |     |   |   |
| Чертеж межевания территории<br>М 1:500<br>ООО "Северокавказтранс"<br>г. Пятигорск 2020   |               |               |        |       |       |        |      |        |     |   |   |

Имя, Фамилия, Инициалы  
 Подпись  
 Дата

### Чертеж межевания территории



Схема расположения листов



|   |            |      |                       |        |
|---|------------|------|-----------------------|--------|
| 28353013-18-2020-ПМТ  |            |      |                       |        |
| Реконструкция автомобильной дороги ул. Подстанционная в пос. Энергетик с устройством пешеходного тротуара и велодорожки |            |      |                       |        |
| Изм.  | Кол.       | Лист | № док                 | Подп.  |
| Нач.ОИ.И.К.   | Прасковина | 2    | 09.20                 | 09.20  |
| Зам.нач.  | Щиловская  | 3    | 09.20                 | 09.20  |
| Кад.инженер   | Тихонова   | 4    | 09.20                 | 09.20  |
| Кад.инженер   | Порошина   | 5    | 09.20                 | 09.20  |
| Н.контр.  | Прасковина | 5    | 09.20                 | 09.20  |
| Ставля  |            |      | Лист                  | Листов |
| ПМТ   |            |      | 2                     | 5      |
| Чертеж межевания территории   |            |      | ООО "Североавтотранс" |        |
| М 1:500   |            |      | г. Пятигорск 2020     |        |

Лист № 2

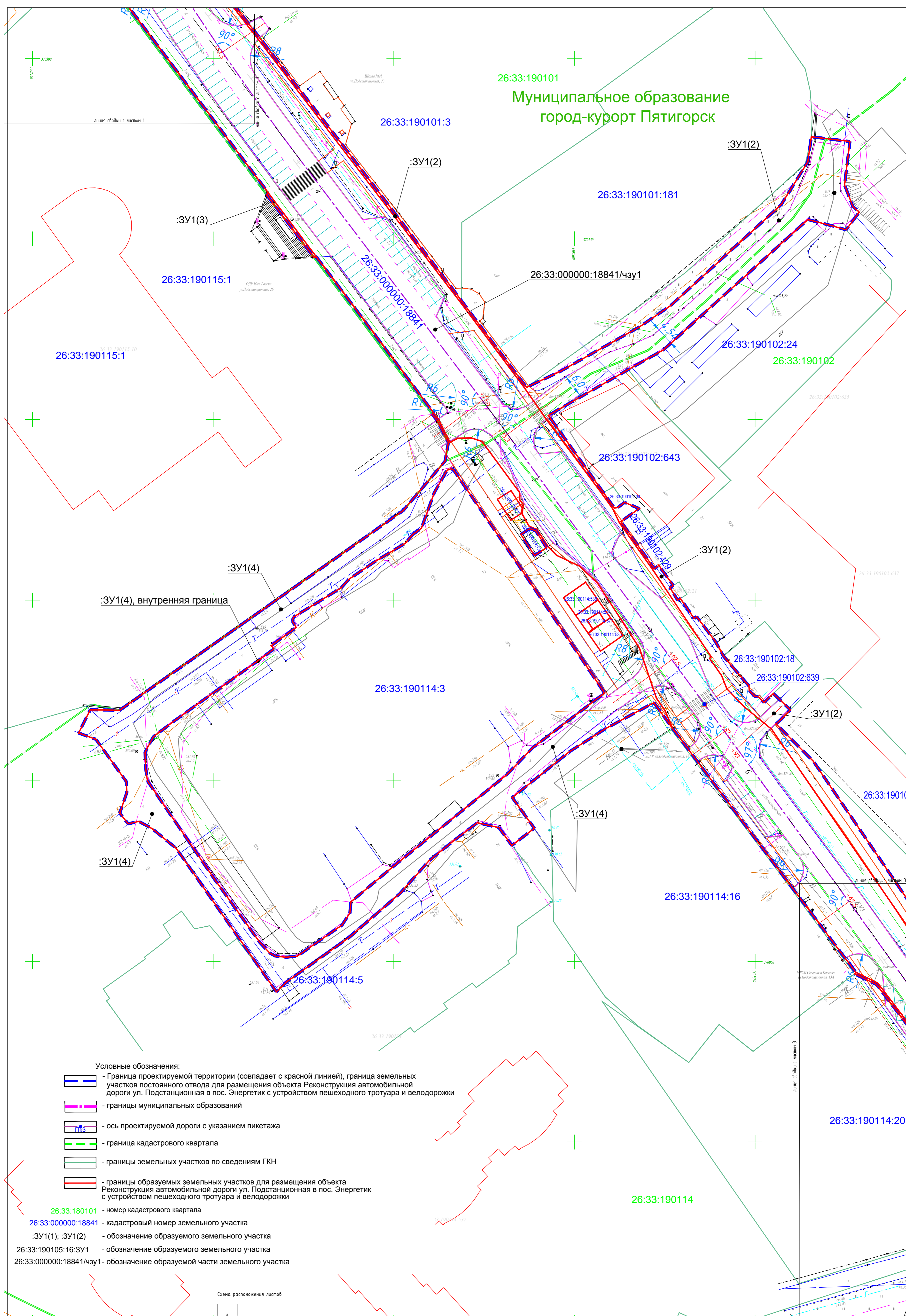
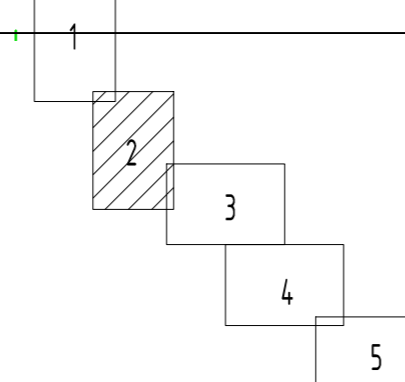
# Чертеж межевания территории

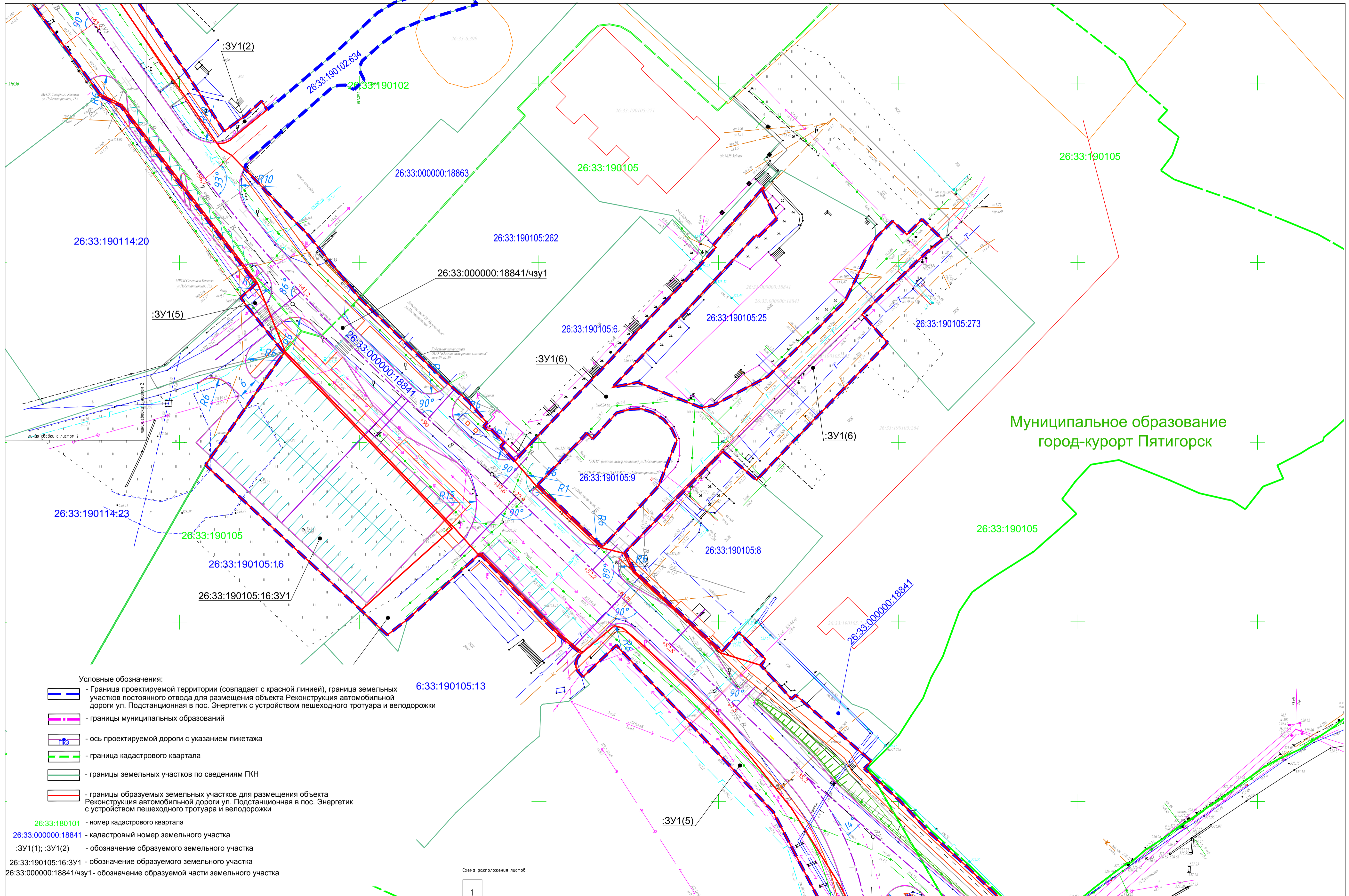

Муниципальное образование  
город-курорт Пятигорск

- Условные обозначения:
- граница проектируемой территории (совпадает с красной линией), граница земельных участков постоянного отвода для размещения объекта Реконструкция автомобильной дороги ул. Подстанционная в пос. Энергетик с устройством пешеходного тротуара и велодорожки
  - границы муниципальных образований
  - ось проектируемой дороги с указанием пикетажа
  - граница кадастрового квартала
  - границы земельных участков по сведениям ГКН
  - границы образуемых земельных участков для размещения объекта Реконструкция автомобильной дороги ул. Подстанционная в пос. Энергетик с устройством пешеходного тротуара и велодорожки
- 26:33:180101 - номер кадастрового квартала  
 26:33:000000:18841 - кадастровый номер земельного участка  
 :3У1(1); :3У1(2) - обозначение образуемого земельного участка  
 26:33:190105:16:3У1 - обозначение образуемого земельного участка  
 26:33:000000:18841/4зУ1 - обозначение образуемой части земельного участка

Схема расположения листов

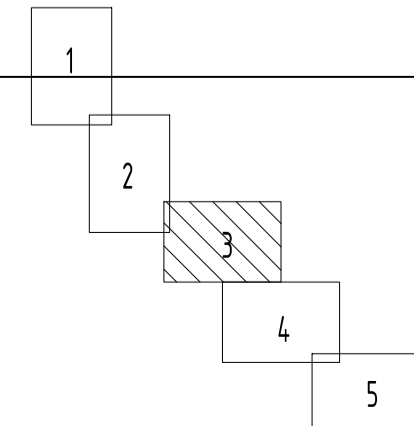

Имя и фамилия  
Полное наименование  
Время

|   |             |      |  |       |        |
|---|-------------|------|--|-------|--------|
| 28353013-18-2020-ПМТ  |             |      |  |       |        |
| Реконструкция автомобильной дороги ул. Подстанционная в пос. Энергетик с устройством пешеходного тротуара и велодорожки |             |      |  |       |        |
| Изм.  | Колоч.      | Лист | № док.                                     | Подп. | Дата   |
| Нач.ОИГ ИК  | Проскуркина |      |  |       | 09.20  |
| Зам.нач.  | Шилова      |      |  |       | 09.20  |
| Кад.инженер   | Порошина    |      |  |       | 09.20  |
| Н.контр.  | Проскуркина |      |  |       | 09.20  |
| Проект планировки и межевания территории  |             |      | Стация                                     | Лист  | Листов |
| Чертеж межевания территории   |             |      | ПМТ  | 3     | 5      |
| М 1:500   |             |      | ООО "Секавипробудхоз"<br>г. Пятигорск 2020 |       |        |

# Чертеж межевания территории

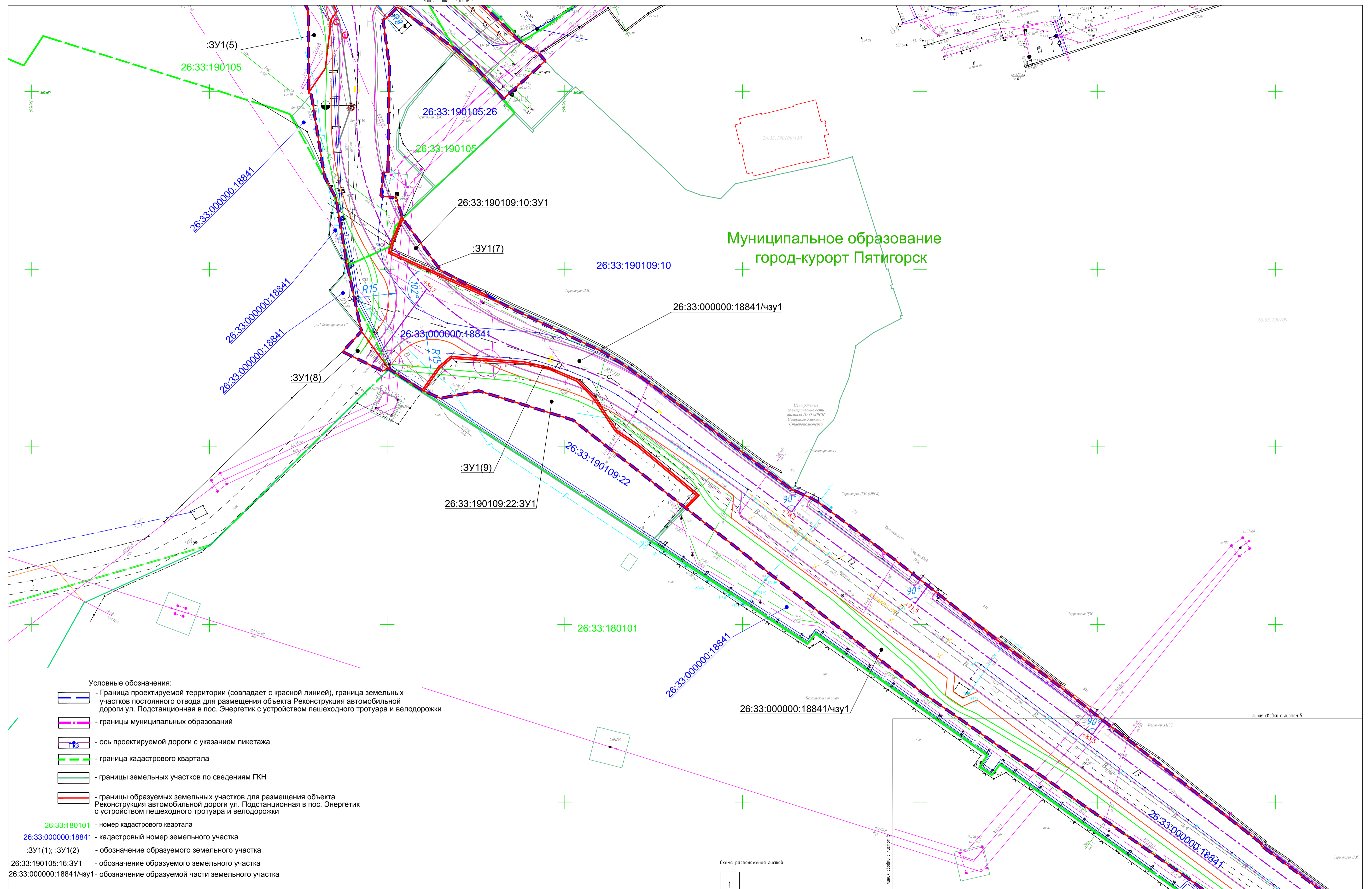

- Условные обозначения:**
- Граница проектируемой территории (совпадает с красной линией), граница земельных участков постоянного отвода для размещения объекта Реконструкция автомобильной дороги ул. Подстанционная в пос. Энергетик с устройством пешеходного тротуара и велодорожки
  - границы муниципальных образований
  - ось проектируемой дороги с указанием пикетажа
  - граница кадастрового квартала
  - границы земельных участков по сведениям ГКН
  - границы образуемых земельных участков для размещения объекта Реконструкция автомобильной дороги ул. Подстанционная в пос. Энергетик с устройством пешеходного тротуара и велодорожки

26:33:180101 - номер кадастрового квартала  
 26:33:000000:18841 - кадастровый номер земельного участка  
 :ЗУ1(1); :ЗУ1(2) - обозначение образуемого земельного участка  
 26:33:190105:16:ЗУ1 - обозначение образуемого земельного участка  
 26:33:000000:18841/чзУ1 - обозначение образуемой части земельного участка

Схема расположения листов

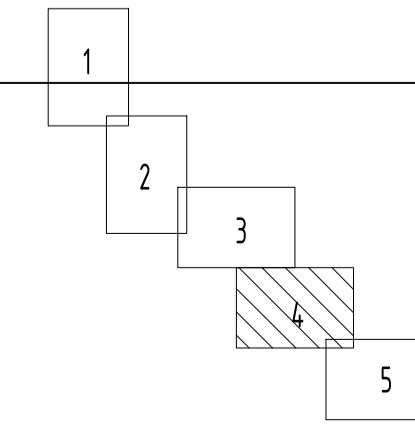

Имя И.И. Фамилия И.И. Подпись И.И.И.

|   |            |      |        |   |       |
|---|------------|------|--------|---|-------|
| 28353013-18-2020-ПМТ  |            |      |        |   |       |
| Реконструкция автомобильной дороги ул. Подстанционная в пос. Энергетик с устройством пешеходного тротуара и велодорожки |            |      |        |   |       |
| Изм.  | Кол.       | Лист | № вкл. | Подп.                                       | Дата  |
| Нач.ОИГ.И.К.  | Проскуркин | 4    |        |   | 09.20 |
| Зам.нач.  | Шиловская  |      |        |   | 09.20 |
| Кад.инженер   | Тихонова   |      |        |   | 09.20 |
| Кад.инженер   | Порошина   |      |        |   | 09.20 |
| Н.контр.  | Проскуркин |      |        |   | 09.20 |
| Проект планировки и межевания территории  |            |      |        | Стандия                                     | Лист  |
| Чертеж межевания территории   |            |      |        | ПМТ   | 4 5   |
| М 1:500   |            |      |        | ООО "Себказипробудхоз"<br>г. Пятигорск 2020 |       |

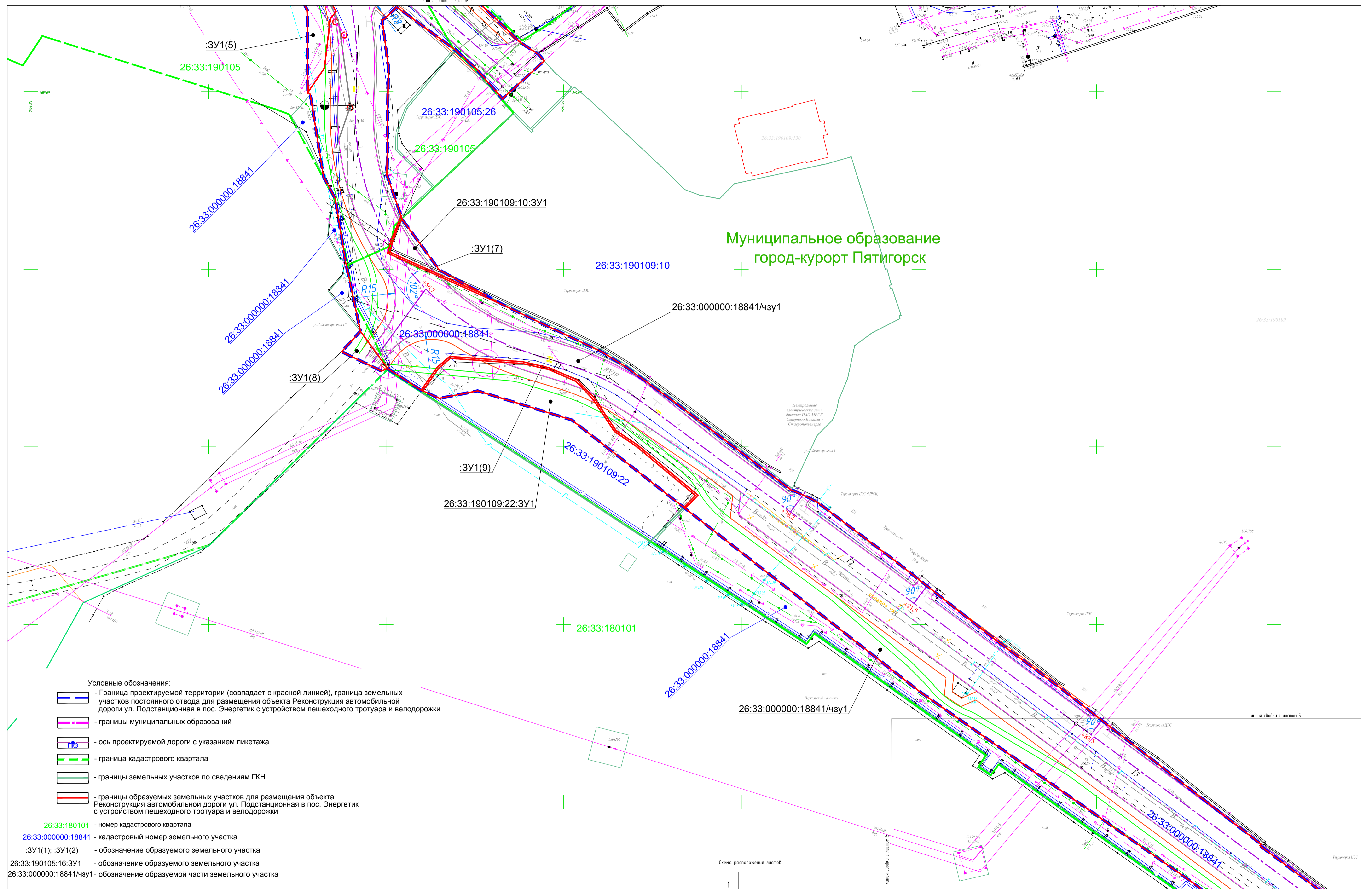

Условные обозначения:

- Граница проектируемой территории (совпадает с красной линией), граница земельных участков постоянного отвода для размещения объекта Реконструкция автомобильной дороги ул. Подстанционная в пос. Энергетик с устройством пешеходного тротуара и велодорожки
- границы муниципальных образований
- ось проектируемой дороги с указанием пикетажа
- граница кадастрового квартала
- границы земельных участков по сведениям ГКН
- границы образуемых земельных участков для размещения объекта Реконструкция автомобильной дороги ул. Подстанционная в пос. Энергетик с устройством пешеходного тротуара и велодорожки

- 26:33:180101 - номер кадастрового квартала
- 26:33:000000:18841 - кадастровый номер земельного участка
- :ЗУ1(1); :ЗУ1(2) - обозначение образуемого земельного участка
- 26:33:190105:16:ЗУ1 - обозначение образуемого земельного участка
- 26:33:000000:18841/чзУ1 - обозначение образуемой части земельного участка

Схема расположения листов

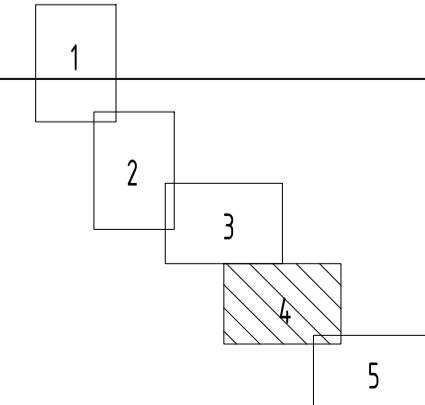

|   |        |            |        |   |       |
|---|--------|------------|--------|---|-------|
| 28353013-18-2020-ПМТ  |        |            |        |   |       |
| Реконструкция автомобильной дороги ул. Подстанционная в пос. Энергетик с устройством пешеходного тротуара и велодорожки |        |            |        |   |       |
| Изм.  | Кол-во | Лист       | № док. | Подп.                                     | Дата  |
| Нач.ОИГ.И.К.  | 1      | Проскиркий |        |   | 09.20 |
| Зам.нач.  | 1      | Шиловская  |        |   | 09.20 |
| Кад.инженер   | 1      | Тохова     |        |   | 09.20 |
| Кад.инженер   | 1      | Порошина   |        |   | 09.20 |
| И.компр.  | 1      | Проскиркий |        |   | 09.20 |
|   |        |            |        | Стадия                                    | Лист  |
|   |        |            |        | ПМТ                                       | 4     |
|   |        |            |        | Листов                                    | 5     |
|   |        |            |        | ООО "Себказипробхоз"<br>г. Пятигорск 2020 |       |

Взнос: 1000 руб.

### Чертеж межевания территории

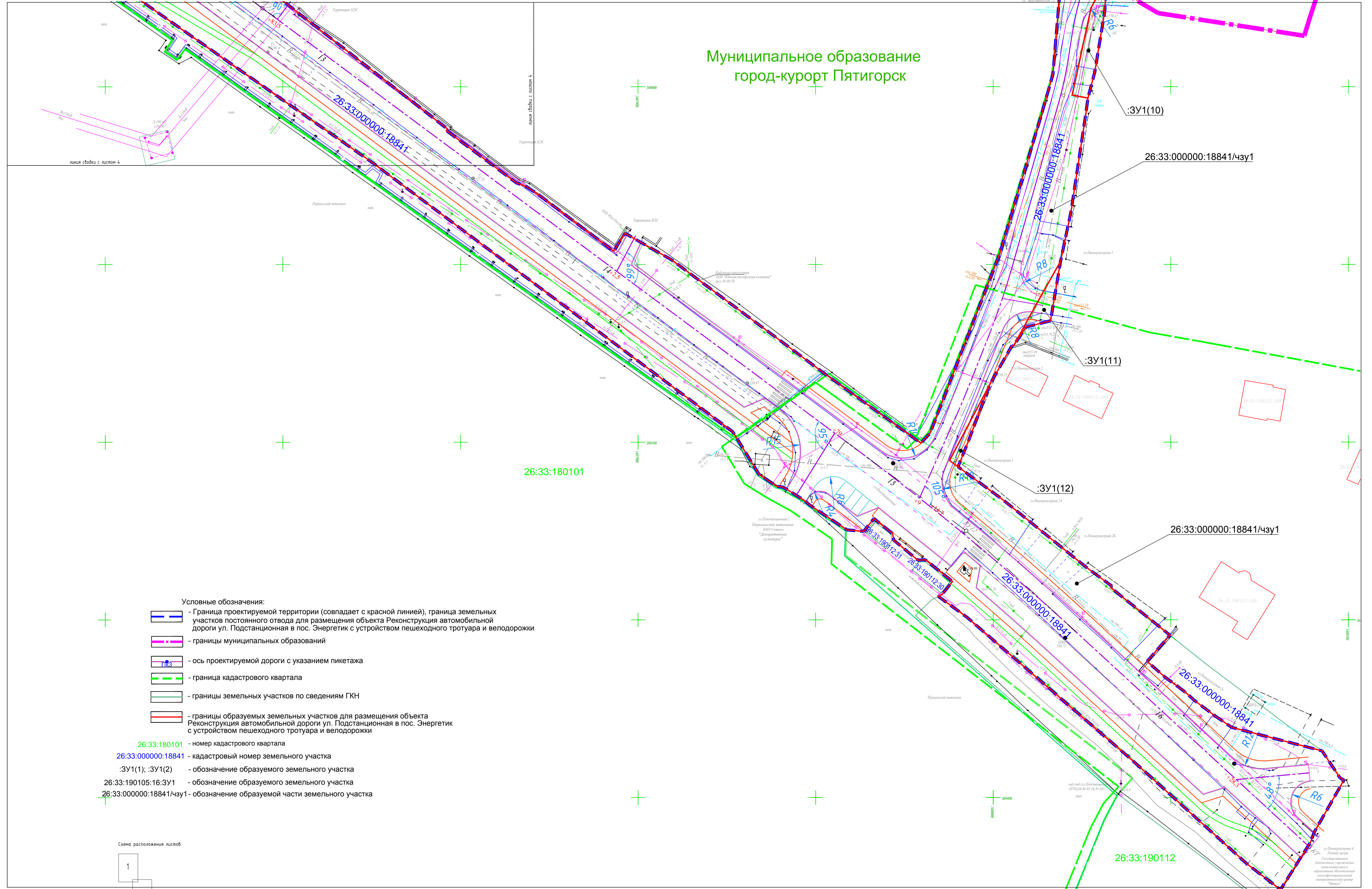

Муниципальное образование  
город-курорт Пятигорск

- Условные обозначения:**
- граница проектируемой территории (совпадает с красной линией), граница земельных участков постоянного отвода для размещения объекта Реконструкция автомобильной дороги ул. Подстанционная в пос. Энергетик с устройством пешеходного тротуара и велодорожки
  - границы муниципальных образований
  - ось проектируемой дороги с указанием пикетажа
  - граница кадастрового квартала
  - границы земельных участков по сведениям ГКН
  - границы образуемых земельных участков для размещения объекта Реконструкция автомобильной дороги ул. Подстанционная в пос. Энергетик с устройством пешеходного тротуара и велодорожки

26:33:180101 - номер кадастрового квартала  
 26:33:000000:18841 - кадастровый номер земельного участка  
 :ЗУ1(1); :ЗУ1(2) - обозначение образуемого земельного участка  
 26:33:190105:16:ЗУ1 - обозначение образуемого земельного участка  
 26:33:000000:18841/чзУ1 - обозначение образуемой части земельного участка



|   |            |      |        |                        |       |
|---|------------|------|--------|------------------------|-------|
| 28353013-18-2020-ПМТ  |            |      |        |                        |       |
| Реконструкция автомобильной дороги ул. Подстанционная в пос. Энергетик с устройством пешеходного тротуара и велодорожки |            |      |        |                        |       |
| Изм.  | Кол.       | Лист | № док. | Подп.                  | Дата  |
| Нач.ОИГ.И.К.  | Проскуркин | 5    |        |                        | 09.20 |
| Зам.нач.  | Шилова     | 4    |        |                        | 09.20 |
| Кад.инженер   | Тихонова   | 3    |        |                        | 09.20 |
| Кад.инженер   | Порошина   | 2    |        |                        | 09.20 |
| Инкомпр.  | Проскуркин | 1    |        |                        | 09.20 |
| Проект планировки и межевания территории  |            |      |        | Стадия                 | Лист  |
|   |            |      |        | ПМТ                    | 5     |
| Чертеж межевания территории   |            |      |        | ООО "Себказипроводхоз" |       |
| М 1:500   |            |      |        | г. Пятигорск 2020      |       |

Имя файла: [blank]  
 Папка: [blank]  
 Взам. указ. №: [blank]